



ព្រះរាជាណាចក្រកម្ពុជា  
ជាតិ សាសនា ព្រះមហាក្សត្រ



# កំពង់ផែស្វយ័តភ្នំពេញ របាយការណ៍ប្រចាំត្រីមាសទី២ឆ្នាំ២០២៤

ក្រុមហ៊ុនចុះបញ្ជីលក់មូលបត្រ

របាយការណ៍

ប្រចាំត្រីមាសទី២ ឆ្នាំ២០២៤

(គិតត្រឹមថ្ងៃទី៣០ ខែមិថុនា ឆ្នាំ២០២៤)

របស់ក្រុមហ៊ុនស្រូវស្រែក

**១. ព័ត៌មានហិរញ្ញវត្ថុសង្ខេប ក្រាហ្វិកអំពីព័ត៌មានហិរញ្ញវត្ថុសង្ខេប និងកម្មសិទ្ធិភាព  
ភាគហ៊ុនិកធម្មតា**

**១.១. ព័ត៌មានហិរញ្ញវត្ថុសង្ខេប**

បរិយាយ		៣០ មិថុនា ឆ្នាំ២០២៤	៣១ ធ្នូ ឆ្នាំ២០២៣	៣១ ធ្នូ ( * ) ឆ្នាំ២០២២ (បានរក្សាការណែនាំឡើងវិញ)
<b>ស្ថានភាពហិរញ្ញវត្ថុ (ពាន់រៀល)</b>				
ទ្រព្យសកម្មសរុប		១.០៥៥.៥៨៣.២២៤	១.០៤០.៨៨៣.៥៣៣	១.០១០.៩០៨.០៨៥
ចំណូលសរុប		២៤០.៦០៣.០៩២	២៤៤.១២៣.១៤៣	២៤១.២១៦.៤៥៦
មូលធនសរុប		៨១៤.៩៨០.១៣២	៧៩៦.៧៦០.៣៩០	៧៦៩.៦៩១.៦២៩
<b>លទ្ធផលហិរញ្ញវត្ថុ (ពាន់រៀល)</b>		<b>ត្រីមាសទី២ ឆ្នាំ២០២៤</b>	<b>ត្រីមាសទី២ ឆ្នាំ២០២៣</b>	<b>ត្រីមាសទី២ ឆ្នាំ២០២២ (បានរក្សាការណែនាំឡើងវិញ)</b>
ចំណូលសរុប		៤១.៨២៨.៩២៣	៣៦.០៨០.៧៨៤	៣៩.២៨៧.៦០៨
ចំណេញ/(ខាត) មុនបង់ពន្ធ		១៤.៩៩២.០៣៣	១៥.៤៧៥.៧១៧	១៩.១៨៦.៣៩២
ចំណេញ/(ខាត) សុទ្ធក្នុងការិយបរិច្ឆេទ		១១.៧១៩.៥៩១	១១.៣៣៣.៧២២	១៥.០១៨.៦៩៤
លទ្ធផលលម្អិតក្នុងការិយបរិច្ឆេទ		២៥.២៩៧.៩៩៩	២៥.៦៨៣.៤៥២	២០.០៤៩.១១១
<b>អនុបាតហិរញ្ញវត្ថុ</b>		<b>ត្រីមាសទី២ ឆ្នាំ២០២៤</b>	<b>៣១ ធ្នូ ឆ្នាំ២០២៣</b>	<b>៣១ ធ្នូ ឆ្នាំ២០២២ (បានរក្សាការណែនាំឡើងវិញ)</b>
អនុបាតសោធនភាព (ភាគរយ)		៧,១២%	២៣,៥៥%	៣១,១៧%
អនុបាត សន្ទនីយភាព	អនុបាតចរន្ត (ចំនួនដង)	១,២៤	១,៤៤	១,៨៥
	អនុបាតចរន្តលឿន (ចំនួនដង)	១,១៥	១,៣៥	១,៧៧
		<b>ត្រីមាសទី២ ឆ្នាំ២០២៤</b>	<b>ត្រីមាសទី២ ឆ្នាំ២០២៣</b>	<b>ត្រីមាសទី២ ឆ្នាំ២០២២ (បានរក្សាការណែនាំឡើងវិញ)</b>
អនុបាត ចំណេញភាព	អនុបាតចំណេញធៀបនឹង ទ្រព្យសកម្ម (ភាគរយ)	១,១១%	១,១២%	១,៦៤%
	អនុបាតចំណេញធៀបនឹងមូលធន (ភាគរយ)	១,៤៤%	១,៤៤%	២,០៦%
	អនុបាតគម្លាតចំណេញដុល (ភាគរយ)	៥៩,២០%	៦៣,៧៨%	៦៥,៩៤%

អនុបាតគម្លាតចំណេញភាព (ភាគរយ)	២៨,០២%	៣១,៤១%	៣៨,២៣%
ចំណេញក្នុងមួយឯកតាមូលបត្រកម្មសិទ្ធិ (រៀល)	៥៦៦,៥៩	៥៤៧,៩៤	៧២៦,០៩
អនុបាតលទ្ធភាពសងការប្រាក់ (ចំនួនដង)	២៣,០៨	២០,០៩	២៣,៦៤

**សម្គាល់៖** សម្រាប់ការបង្ហាញព័ត៌មានប្រៀបធៀប សវនករឯករាជ្យ មានការរាយការណ៍ឡើងវិញ (Restatement):

- សម្រាប់ការិយបរិច្ឆេទថ្ងៃទី៣១ ខែធ្នូ ឆ្នាំ២០២២
- សម្រាប់ត្រីមាសទី២ ឆ្នាំ២០២២ (គិតត្រឹមថ្ងៃទី៣០ ខែមិថុនា)។

**១.២. ក្រាហ្វិកអំពីព័ត៌មានហិរញ្ញវត្ថុសង្ខេប (គិតត្រឹមថ្ងៃទី៣០ ខែមិថុនា ឆ្នាំ២០២៤)**

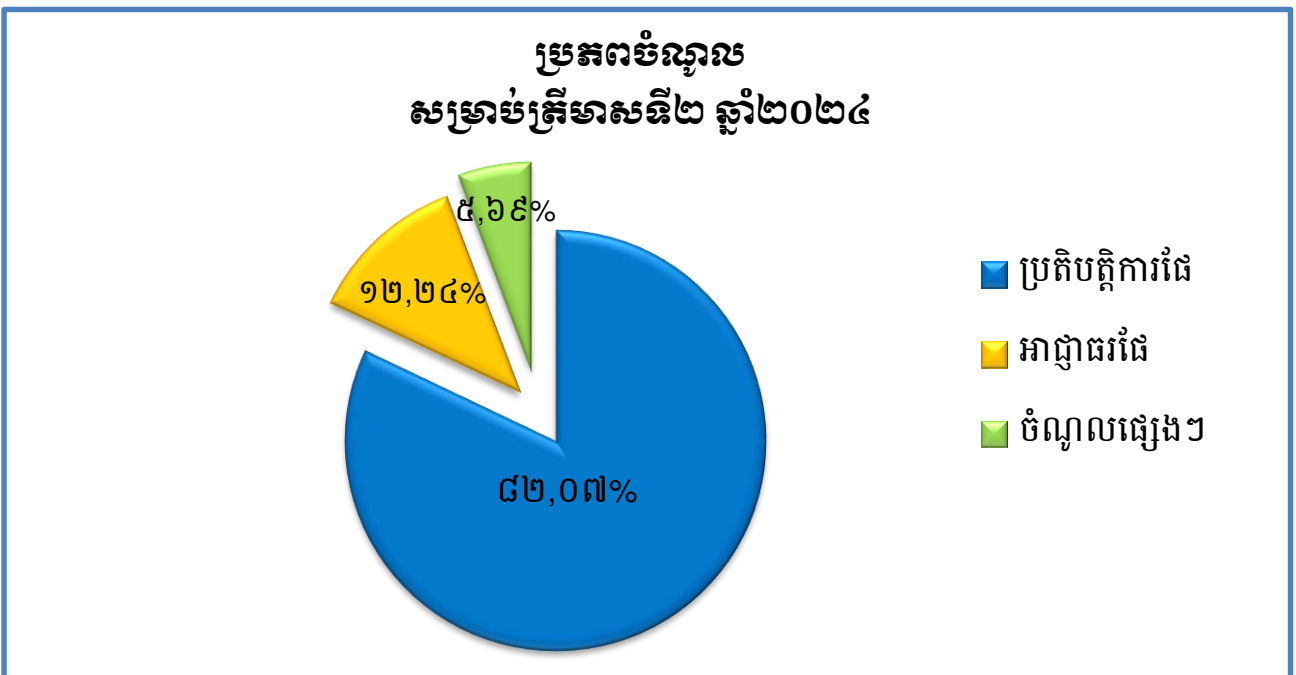
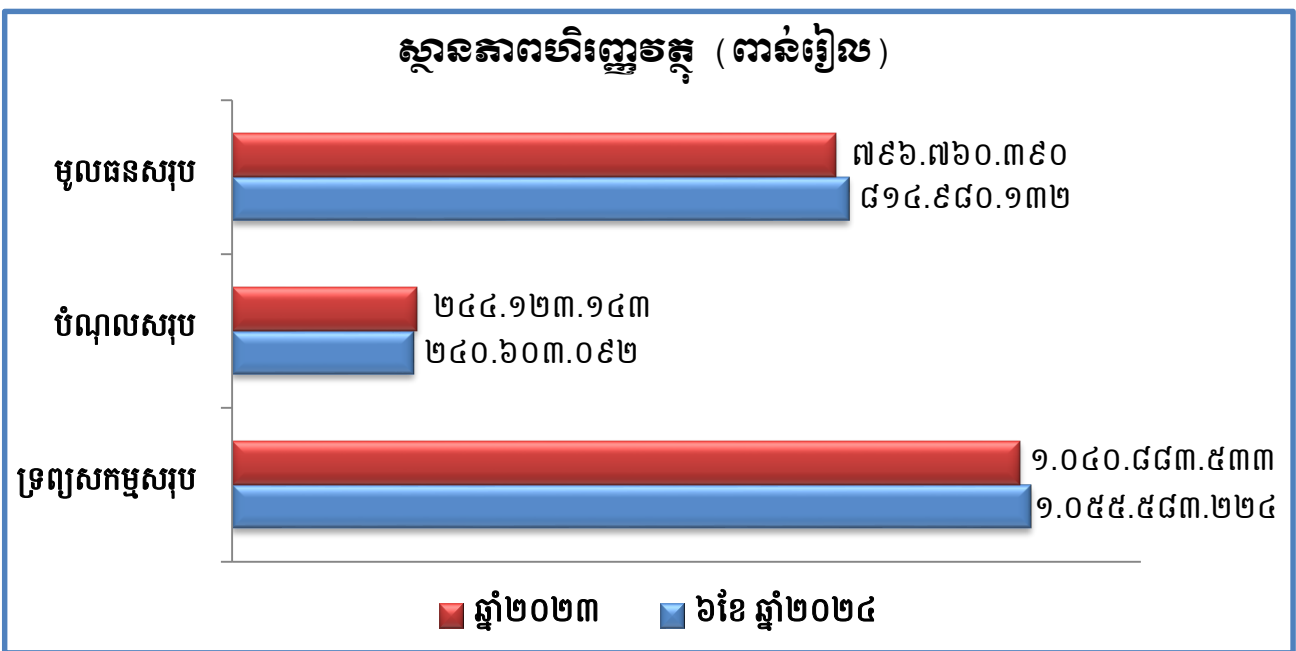

**ការបែងចែកប្រភេទចំណូលរៀបរយនិងចំណូលសរុប  
ពីផលអាជីវកម្ម និងសេវាកម្ម សម្រាប់ត្រីមាសទី២ ឆ្នាំ២០២៤**

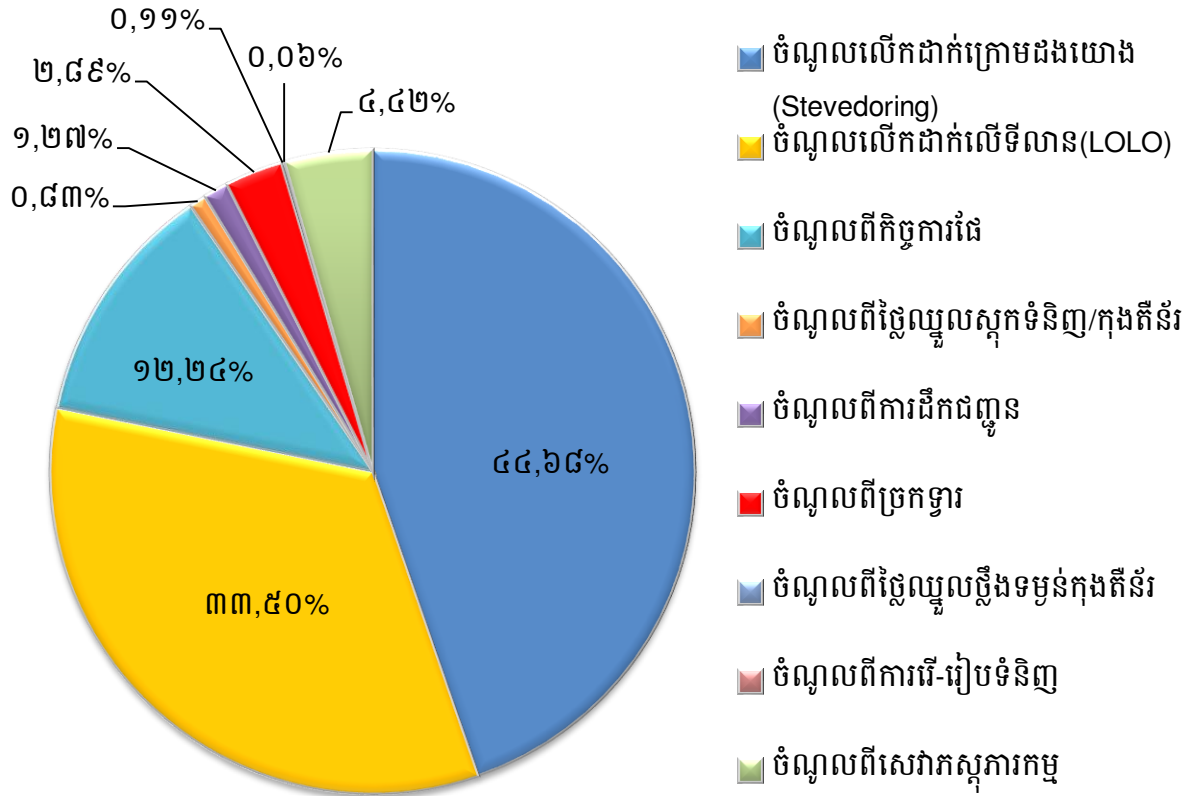

**ប្រាក់ចំណេញសម្រាប់ត្រីមាសទី២ ឆ្នាំ២០២៤ (ពាន់រៀល)**

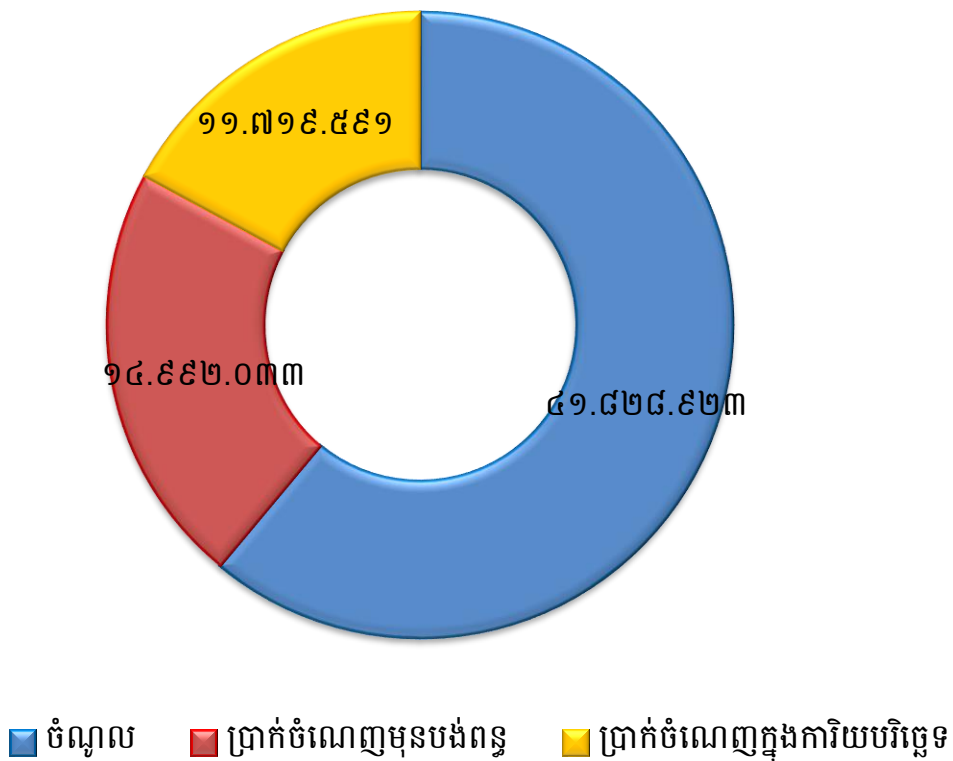

**អត្រាកំណើនចំណូលសរុប និង ប្រាក់ចំណេញ ប្រចាំឆ្នាំ សម្រាប់រយៈពេល ៥ឆ្នាំ ចាប់ពីឆ្នាំ២០១៩ ដល់ឆ្នាំ២០២៣ (ពាន់រៀល)**

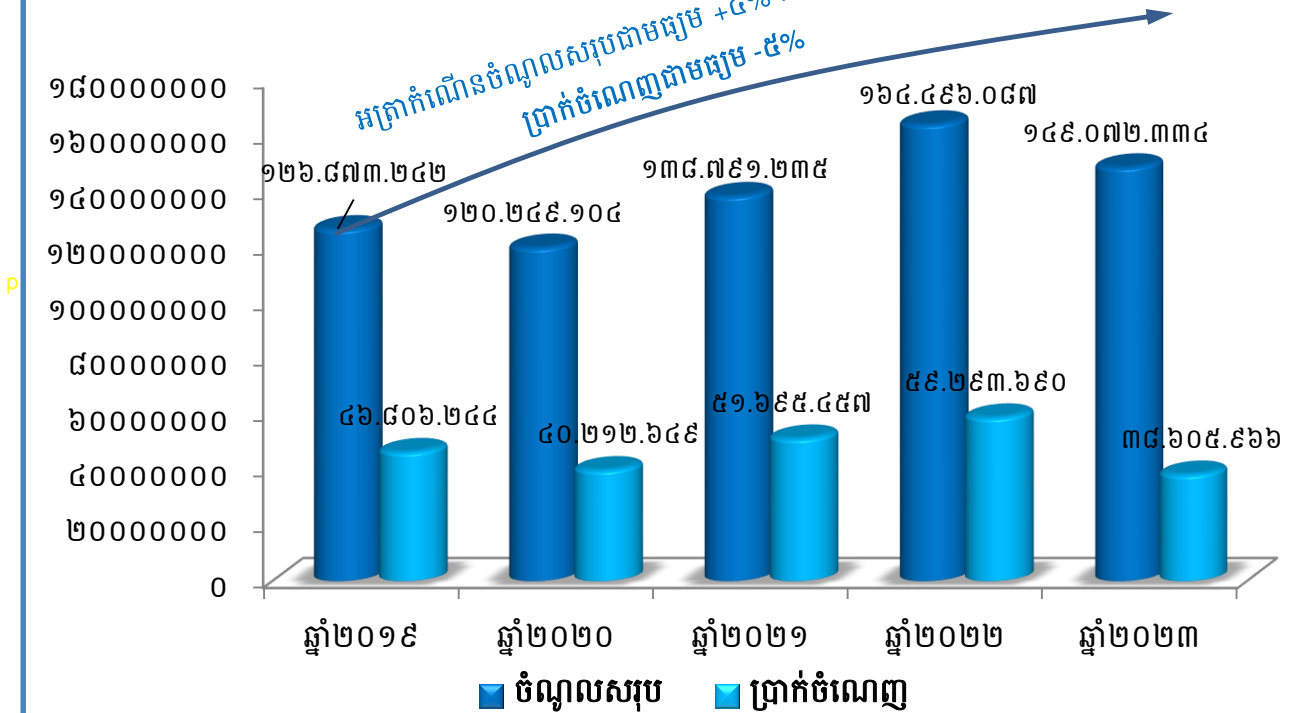

**ប្រាក់ចំណេញតាមបណ្តាញនិម្មយៗ ចាប់ពីឆ្នាំ២០១៩ ដល់ឆ្នាំ២០២៣ ធៀបនឹងផែនការឆ្នាំ២០២៤ (ពាន់រៀល)**

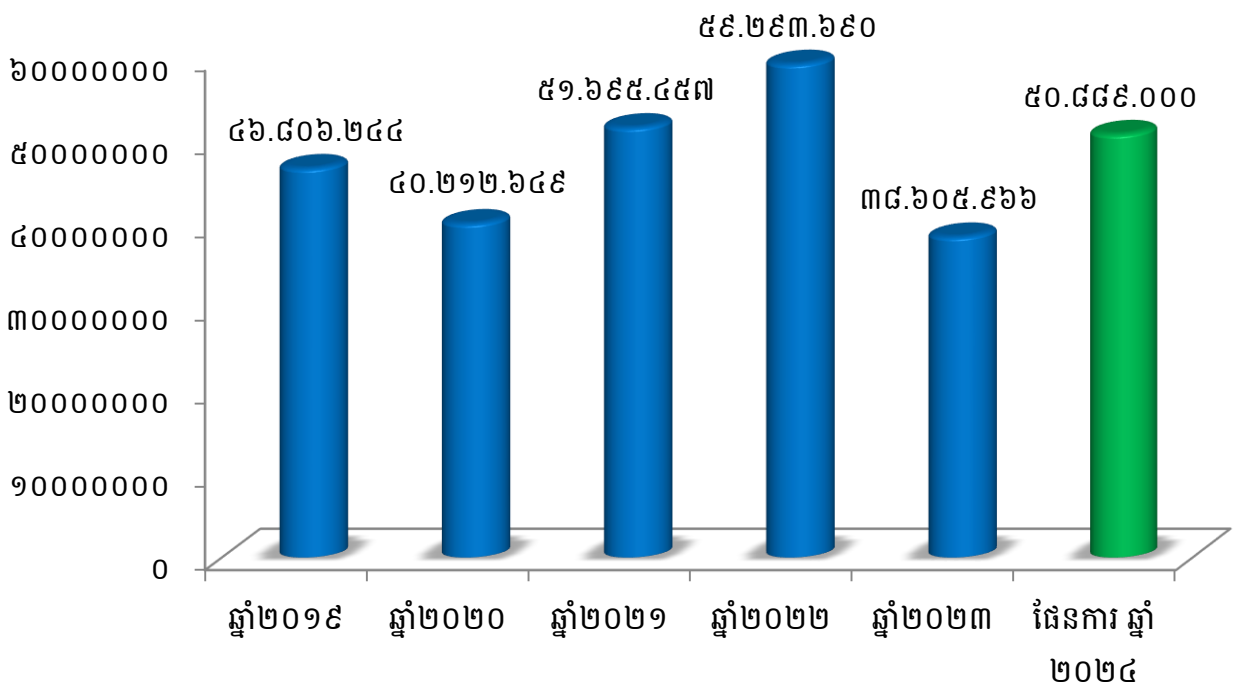

១.៣. កម្មសិទ្ធិភាព ភាគហ៊ុនិកធម្មតា (គិតត្រឹមថ្ងៃទី៣០ ខែមិថុនា ឆ្នាំ២០២៤)

ភាគហ៊ុន	ចំនួនភាគហ៊ុន	កម្មសិទ្ធិភាព
<b>ភាគហ៊ុនប្រភេទ("ក")</b>		
១. រដ្ឋ តំណាងដោយ (ស.ហ.វ.)	៩៣.៧៦៩.១២០	១០០%
<b>ភាគហ៊ុនធម្មតា (ប្រភេទ "ខ")</b>		
១. រដ្ឋ តំណាងដោយ (ស.ហ.វ.)	១៦.៥៤៧.៤៩២	៨០%
<b>ភាគហ៊ុនធម្មតា (ប្រភេទ "ក")</b>		
១. ESOP	២៣២.៧២៣	១,១៣%
២. ភាគហ៊ុនិកឯកជន	៣.៩០៤.១៥០	១៨,៨៧%
<b>សរុបភាគហ៊ុនធម្មតា(ប្រភេទ "ក")</b>	<b>៤.១៣៦.៨៧៣</b>	<b>២០%</b>

\* ភាគហ៊ុនធម្មតាសរុប (២០.៦៨៤.៣៦៥ភាគហ៊ុន)។

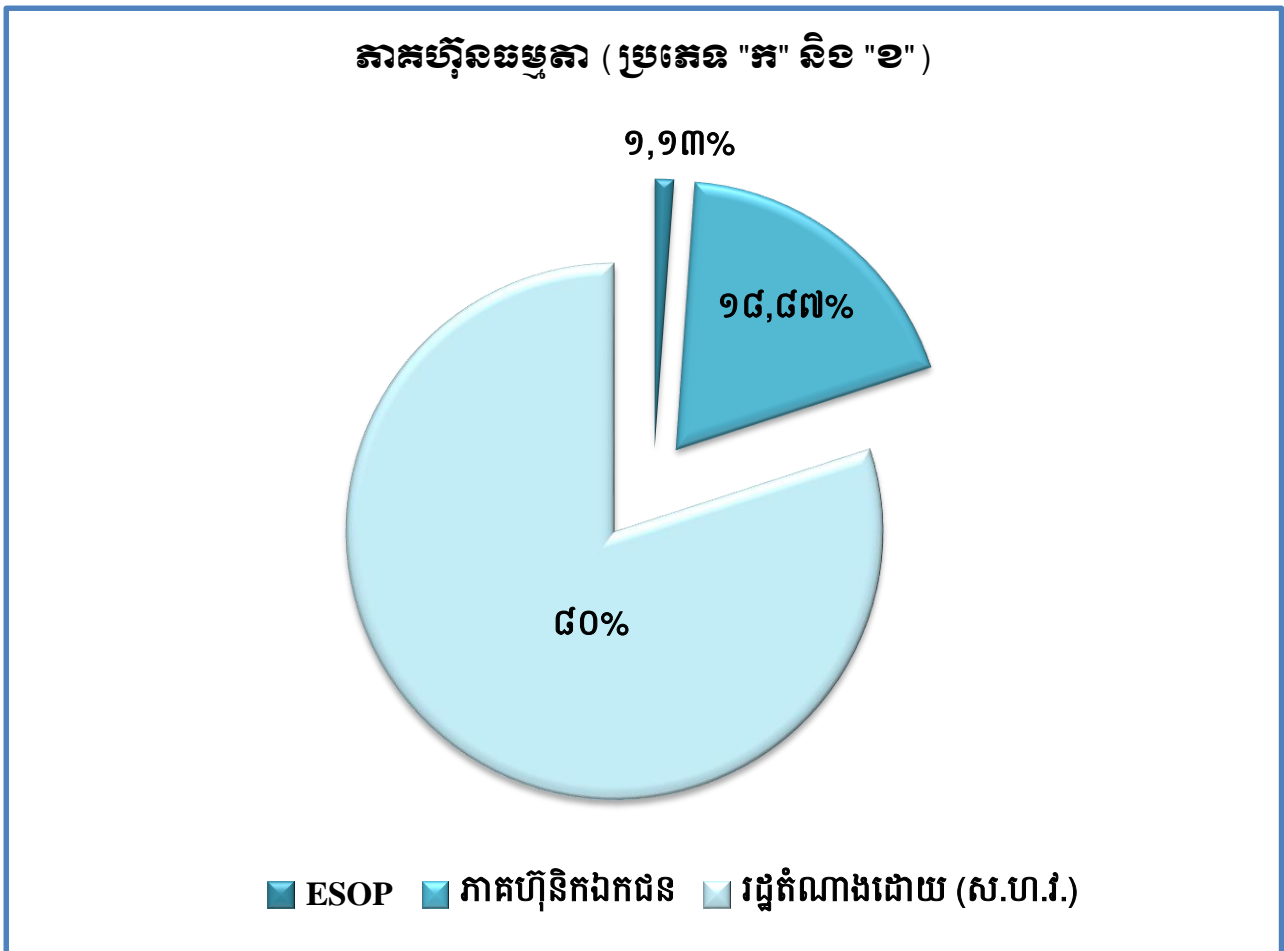

**តម្លៃជួញដូរភាគហ៊ុនជាមធ្យម (គិតជារៀល)**  
**និងបរិមាណជួញដូរជាមធ្យម (ភាគហ៊ុន) នៃភាគហ៊ុនប្រភេទ "ក"**  
**សម្រាប់រយៈពេល ៦ខែ ឆ្នាំ២០២៤**

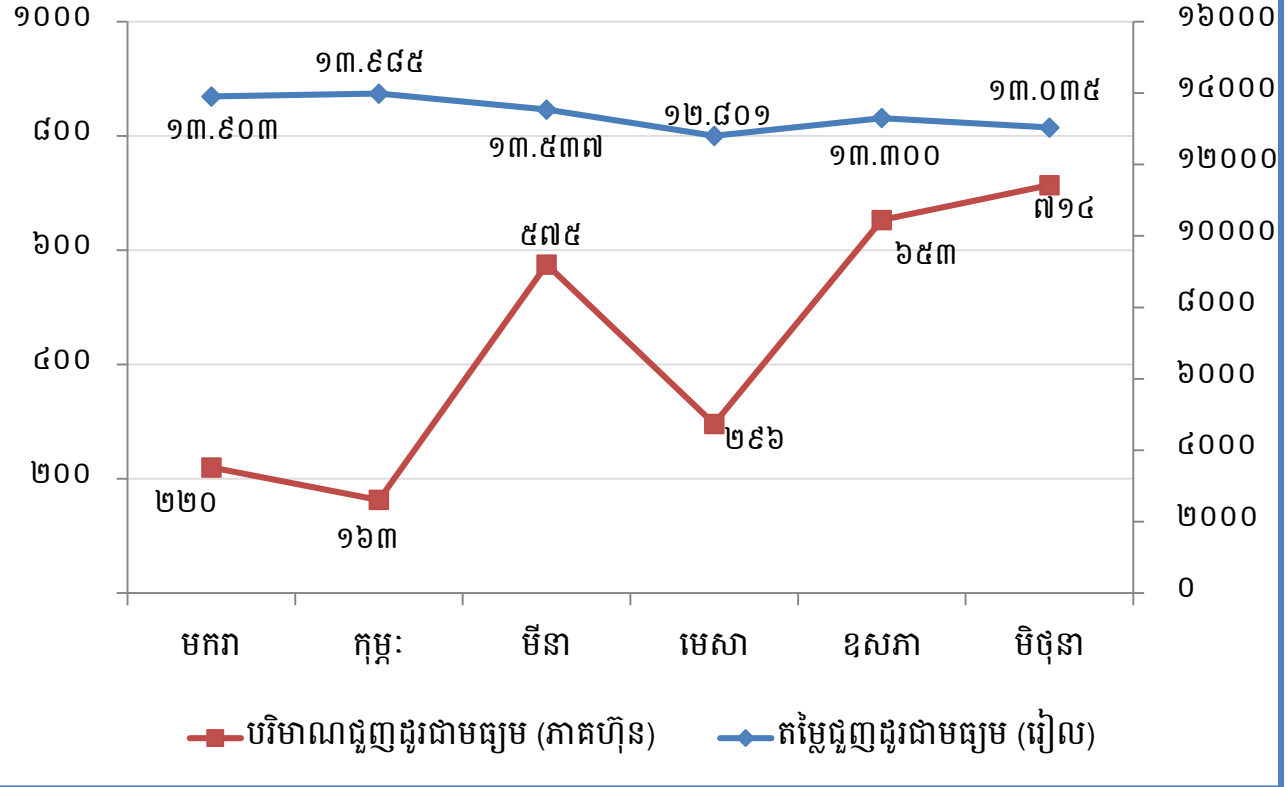



## ២. សមាសភាពក្រុមប្រឹក្សាភិបាល



**ឯកឧត្តម ហ្វឺ ចាន់**  
**ប្រធានក្រុមប្រឹក្សាភិបាល**  
 និងជាអគ្គនាយក ក.ស.ក.



**ឯកឧត្តម ស៊ុន ចេនា**  
**សមាជិកក្រុមប្រឹក្សាភិបាល**  
 គំនរោងក្រសួងសាធារណការ និងដឹកជញ្ជូន



**ឯកឧត្តម កែល សម្បត្តិ**  
**សមាជិកក្រុមប្រឹក្សាភិបាល**  
 គំនរោងក្រសួងសេដ្ឋកិច្ច និងហិរញ្ញវត្ថុ



**ឯកឧត្តម ម៉ែន សុវិថាសិ**  
**សមាជិកក្រុមប្រឹក្សាភិបាល**  
 គំនរោងក្រសួងពាណិជ្ជកម្ម



**ឯកឧត្តម ហ្វឺ ណេន៉ាលីង**  
**សមាជិកក្រុមប្រឹក្សាភិបាល**  
 អគ្គនាយកឯករាជ្យ



**អ្នកស្រី ហ្វឺ យុត**  
**សមាជិកក្រុមប្រឹក្សាភិបាល**  
 អគ្គនាយកមន្ទីរសេដ្ឋកិច្ចកសិកម្ម រុក្ខាប្រមាញ់ និងនេសាទ



**លោក គង់ សុដា**  
**សមាជិកក្រុមប្រឹក្សាភិបាល**  
 គំនរោងនិយោជិត ក.ស.ក.

**៣. សេចក្តីផ្តើមរបស់ប្រធានក្រុមប្រឹក្សាភិបាល និងជាអគ្គនាយក**

សម្រាប់ការអនុវត្តក្នុងត្រីមាសទី២ ឆ្នាំ២០២៤ ចំណូលសរុបពីផលអាជីវកម្ម និងសេវាកម្មមានចំនួន ៤១.៨២៨.៩២៣ ពាន់រៀល (១០.២៥២.១៨៧ ដុល្លារអាមេរិក) បើធៀបនឹងត្រីមាសទី២ ឆ្នាំ២០២៣ កើនឡើង ចំនួន ៥.៧៤៨.១៣៩ ពាន់រៀល (១.៤៦០.៥៧៣ ដុល្លារអាមេរិក) ឬស្មើនឹង +១៥,៩៣% ។ ចំណែកប្រាក់ចំណេញសុទ្ធ ក្នុងការិយបរិច្ឆេទសម្រាប់ត្រីមាសទី២ ឆ្នាំ២០២៤ មានសរុបចំនួន ១១.៧១៩.៥៩១ ពាន់រៀល (២.៨៧២.៤៤៩ ដុល្លារអាមេរិក) បើធៀបនឹងត្រីមាសទី២ ឆ្នាំ២០២៣ កើនឡើងចំនួន ៣៨៥.៨៦៩ ពាន់រៀល (១១០.៨២១ ដុល្លារ អាមេរិក) ឬស្មើនឹង +៣,៤០%។ សម្រាប់រយៈពេល ៦ខែ ឆ្នាំ២០២៤ ចំណូលសរុបពីផលអាជីវកម្ម និងសេវាកម្មមាន ចំនួន ៧៤.៦៥៧.៧៨៦ ពាន់រៀល (១៨.៣២០.៩២៩ ដុល្លារអាមេរិក) សម្រេចបាន ៤៥,១៤% នៃការគ្រោង ផែនការឆ្នាំ២០២៤ និងធៀបនឹងរយៈពេល ៦ខែ ឆ្នាំ២០២៣ កើនឡើងចំនួន ៧.៨២៨.២៧៦ ពាន់រៀល (១.៩៩៧.១៦០ ដុល្លារអាមេរិក) ឬស្មើនឹង +១១,៧១%។ ចំណែកប្រាក់ចំណេញសុទ្ធក្នុងការិយបរិច្ឆេទមានសរុប ចំនួន ១៧.៨៩៧.៤៧៦ ពាន់រៀល (៤.៣៩២.០១៩ ដុល្លារអាមេរិក) សម្រេចបាន ៣៥,១៧% នៃការគ្រោងផែនការ ឆ្នាំ២០២៤ និងធៀបនឹងរយៈពេល ៦ខែ ឆ្នាំ២០២៣ ថយចុះចំនួន ១.៣៨៣.៤៨២ ពាន់រៀល (៣១៧.៥៤៦ ដុល្លារ អាមេរិក) ឬស្មើនឹង -៧,១៨%។

ដោយឡែក ចំណេញក្នុងមួយឯកតាមូលបត្រកម្មសិទ្ធិក្នុងត្រីមាសទី២ ឆ្នាំ២០២៤ (Basic Earnings Per Share) គឺចំនួន ៥៦៦,៥៩ រៀល (០,១៤ ដុល្លារអាមេរិក) ។

សមិទ្ធផលខាងលើអាស្រ័យដោយ ក. ស. ភ. តែងប្រកាន់ភ្ជាប់នូវការយកចិត្តទុកដាក់ក្នុងការបម្រើសេវាកម្ម ប្រតិបត្តិការផែនការអតិថិជនប្រកបដោយតម្លាភាព និងភាពឆាប់រហ័ស ដើម្បីឆ្លើយតបយ៉ាងមានប្រសិទ្ធភាព និងទំនុកចិត្ត ខ្ពស់ចំពោះតម្រូវការរបស់អតិថិជន។ ជាក់ស្តែង ក. ស. ភ. បានប្រើប្រាស់គ្រប់យន្តការ តាមរយៈការពង្រឹងគុណភាព សេវាកម្ម ការពង្រីកសមត្ថភាពលើកដាក់ និងផ្ទេរផ្ទុក ការអភិវឌ្ឍហេដ្ឋារចនាសម្ព័ន្ធ ការជួសជុលថែទាំ ការងារ ផលធានសាស្ត្រ និងការងារបំពាក់គ្រឿងចក្រ និងឧបករណ៍ថ្មីៗជាដើម។

**ក. ទិសដៅការងារអនុវត្តចម្បងរបស់ ក. ស. ភ.**

- បន្តអនុវត្តផែនការសកម្មភាពការងារតាមផែនការដែលបានគ្រោងទុក
- ធានាគុណភាព តម្លៃ តម្លាភាព ប្រសិទ្ធភាព និងភាពឆាប់រហ័សនៃការផ្តល់សេវាកម្មជូនអតិថិជន
- ពង្រីកសេវាកម្ម និងអាជីវកម្មដែលមានស្រាប់ ឱ្យមានលក្ខណៈកាន់តែទូលំទូលាយ និងបង្កើតឱ្យមានសេវាកម្មថ្មី បន្ថែមទៀតដែលពាក់ព័ន្ធនឹងវិស័យកំពង់ផែ និងភ្នំពេញ
- ពង្រឹងការអភិវឌ្ឍសមត្ថភាពស្ថាប័ន និងបុគ្គលិក ដើម្បីឆ្លើយតបនឹងការវិវឌ្ឍរបស់អង្គការស្របទៅនឹងការផ្លាស់ប្តូរ ចរន្តការរូបនីយកម្ម និងការផ្តល់សេវាប្រកបដោយប្រសិទ្ធភាព
- ពង្រឹងកិច្ចសហប្រតិបត្តិការភាពជាដៃគូយុទ្ធសាស្ត្រ ជាមួយបណ្តាកំពង់ផែក្នុងតំបន់ និងបណ្តាកំពង់ផែដទៃទៀត នៅលើពិភពលោក
- ខិតខំនិងបន្តផ្តោតការយកចិត្តទុកដាក់លើការធ្វើទំនើបកម្មប្រតិបត្តិការផែ ឱ្យស្របតាមស្តង់ដារ និងប្រព័ន្ធ បច្ចេកវិទ្យា

- បង្កើនឧត្តមភាពប្រកួតប្រជែងដោយស្មោះត្រង់ ជាមួយកំពង់ផែក្នុង និងក្រៅប្រទេស
- បង្កើតសេវាកម្មកំពង់ផែឱ្យកាន់តែខិតជិតអ្នកប្រើប្រាស់
- ចូលរួមក្នុងសកម្មភាពសង្គម និងសហគមន៍មូលដ្ឋាន។

**ខ. ការអនុវត្តការងាររបស់ក្រុមប្រឹក្សាភិបាល**

សម្រាប់ត្រីមាសទី២ ឆ្នាំ២០២៤ ក.ស.ភ. បានរៀបចំកិច្ចប្រជុំក្រុមប្រឹក្សាភិបាលចំនួន ១ លើក គឺកិច្ចប្រជុំក្រុមប្រឹក្សាភិបាលលើកទី៩ អាណត្តិទី៨ នៅថ្ងៃទី១៣ ខែមិថុនា ឆ្នាំ២០២៤ ដោយក្រុមប្រឹក្សាភិបាល បានពិនិត្យ អនុម័ត និងសម្រេច ដូចខាងក្រោម៖

- បានពិនិត្យ និងអនុម័តលើរបាយការណ៍អាជីវកម្ម សេវាកម្ម និងហិរញ្ញវត្ថុ (ពុំទាន់ធ្វើសវនកម្ម) រយៈពេល ៥ខែ ដើមឆ្នាំ២០២៤ របស់ ក. ស. ភ.។
- បានសម្រេចឱ្យ ក. ស. ភ. បំពេញសិទ្ធិ លោកស្រី ខូវ ចាន់សុម៉ា ជានាយកគណនេយ្យ/ហិរញ្ញវត្ថុ ក. ស. ភ. និងជ្រើសតាំង លោកស្រី សេង គន្ធា ជាអគ្គនាយករងបច្ចេកទេស ក. ស. ភ. ដោយ ក. ស. ភ. ត្រូវរៀបចំ នីតិវិធីតែងតាំង និងប្រកាសចូលកាន់តំណែងឱ្យត្រឹមត្រូវជាធរមាន។
- បានសម្រេចឱ្យ ក. ស. ភ. អញ្ជើញ ក្រុមហ៊ុន ចៀន ឈឹង ថៃ គ្រប មកពិភាក្សាអំពីវឌ្ឍនភាពគម្រោងរបស់ ក្រុមហ៊ុន កាតព្វកិច្ចនៃកិច្ចសន្យាទឹកប្រាក់ដែលក្រុមហ៊ុនត្រូវទូទាត់ជូនមក ក. ស. ភ. និងបញ្ហាប្រឈមផ្សេងៗ របស់ក្រុមហ៊ុន ជូនក្រុមប្រឹក្សាភិបាល ដើម្បី ក. ស. ភ. មានមូលដ្ឋានច្បាស់លាស់ក្នុងការរាយការណ៍ជូន ក្រសួងអាណាព្យាបាលទាំងពីរ ជាពិសេសក្រសួងសេដ្ឋកិច្ច និងហិរញ្ញវត្ថុ។
- បានសម្រេចអនុញ្ញាតឱ្យ ក. ស. ភ. ចុះកិច្ចសហការវិនិយោគជាមួយក្រុមហ៊ុន PTLIS Cooperation Co., Ltd. លើគម្រោងអភិវឌ្ឍន៍ចំណតផែរណបពហុបំណងUM១ ដោយត្រូវគោរពស្នើសុំការពិនិត្យ និងសម្រេចពី ក្រសួងអាណាព្យាបាលទាំងពីរ និងចាប់ផ្តើមអនុវត្តគម្រោងអភិវឌ្ឍន៍ជំហានទី១ នៅឆ្នាំ២០២៤ នេះ។

**គ. ការកំណត់ទិសដៅអនុវត្តការងារបន្តរបស់ ក. ស. ភ.**

ទស្សនវិស័យទៅអនាគត ក. ស. ភ. នឹងកំណត់ទិសដៅសម្រាប់អនុវត្តរួមមាន៖

- បន្តពង្រឹងការអភិវឌ្ឍធនធានមនុស្ស
- បន្តជំរុញការបង្កើតមជ្ឈមណ្ឌលភ័ស្តុភារកម្ម ឃ្លាំងទំនើប និងឃ្លាំងត្រជាក់
- បន្តជំរុញការបង្កើតតំបន់គាំទ្រកំពង់ផែ
- បន្តជំរុញការបង្កើតសេវាកម្មដឹកជញ្ជូនតាមផ្លូវទឹក ទៅកាន់ផែមេដទៃ ក្រៅពីផែកែម៉ែប
- បន្តជំរុញការនាំចូលទំនិញដែលប្រើប្រាស់រួចមួយទឹក (ទំនិញជុះ) តាមរយៈ ក. ស. ភ.
- បន្តយកចិត្តទុកដាក់លើការបំពាក់គ្រឿងចក្រលើកដាក់ទំនើបៗ នៅចំណតផែកុងតឺន័រ LM១៧
- បន្តពង្រឹងសមត្ថភាពលើកដាក់ទំនិញចាក់ធារ និងបង្កើតចំណតផែសម្រាប់ទំនិញចាក់ធារ
- អភិវឌ្ឍន៍ចំណតផែទេសចរណ៍អន្តរជាតិ (TSM និង TS១)
- បន្តជំរុញបង្កើតចំណតផែពហុបំណងតាមដងទន្លេបន្តិចទៀត
- បន្តពង្រឹងសមត្ថភាពលើកដាក់ទំនិញកសិកម្ម នៅចំណតផែតាមបណ្តាខេត្តផ្នែកខាងលើ ទន្លេមេគង្គ 

- ថែទាំផ្លូវនាវាចរណ៍ និងធ្វើការបូមស្តារទឹកតាំងប្រឡាយស្តៅ សម្រួលការដឹកជញ្ជូនទំនិញ រវាងខេត្តនានានៅតាមភូមិភាគឦសាន មកភ្នំពេញតាមទន្លេមេគង្គ និងតាមព្រំប្រទល់កម្ពុជា-វៀតណាម
- បន្តជំរុញការផ្តល់សេវាកម្មដឹកជញ្ជូនកុងតឺន័ររវាងចំណតផែកុងតឺន័រ LM១៧ របស់ ក. ស. ភ. និងរោងចក្រ/ឃ្នាំងរបស់អតិថិជន ឬពីរោងចក្រ/ឃ្នាំងរបស់អតិថិជនទៅកាន់ចំណតផែកុងតឺន័រ LM១៧ របស់ ក. ស. ភ.
- បន្តជំរុញការផ្តល់សេវាកម្មជាកញ្ចប់សម្រាប់ការនាំចេញផ្លែឈើត្រជាក់តាមចំណតផែកុងតឺន័រ LM១៧ របស់ ក. ស. ភ.។

ក. ស. ភ. មានជំនឿចិត្ត និងគោលជំហរយ៉ាងមុតមាំក្នុងការអនុវត្តការងារប្រចាំថ្ងៃ និងប្រតិបត្តិការនៅតាមបណ្តាចំណតផែនានា ឱ្យមានតម្លាភាព ឱ្យមានភាពឆាប់រហ័ស ដើម្បីបង្កើននូវទំនុកចិត្ត និងការទាក់ទាញ នៃការផ្តល់សេវាកម្មកំពង់ផែប្រកបដោយស្តង់ដារជូនដល់អតិថិជន។

ក. ស. ភ. សូមថ្លែងនូវអំណរគុណយ៉ាងជ្រាលជ្រៅ ចំពោះក្រសួងអាណាព្យាបាលទាំងពីរ គឺក្រសួងសាធារណការ និងដឹកជញ្ជូន និង ក្រសួងសេដ្ឋកិច្ចនិងហិរញ្ញវត្ថុ និយ័តករមូលបត្រកម្ពុជា ផ្សារមូលបត្រកម្ពុជា និងភាគហ៊ុនិកទាំងអស់ ដែលជានិច្ចជាកាលតែងតែគាំទ្រ និងទុកចិត្តដល់សកម្មភាពការងាររបស់ ក. ស. ភ. រៀងរហូតមក។ *ent*

ថ្ងៃ អង្គារ ៩ កើត ខែ ឆ្នាំរោង ឆស័ក ព.ស. ២៥៦៨

រាជធានីភ្នំពេញ, ថ្ងៃទី ១៣ ខែ ឧសភា ឆ្នាំ២០២៤

**ប្រធានក្រុមប្រឹក្សាភិបាល និងជាអគ្គនាយក**



*[Handwritten signature in blue ink]*

**ហ៊ុយ បារី**

# មាតិកា

ព័ត៌មានហិរញ្ញវត្ថុសង្ខេប	
១-ព័ត៌មានសង្ខេប ក្រាហ្វិកអំពីព័ត៌មានហិរញ្ញវត្ថុសង្ខេប និងកម្មសិទ្ធិភាពភាគហ៊ុនិកធម្មតា	i
២-សមាសភាពក្រុមប្រឹក្សាភិបាល	vii
៣-សេចក្តីថ្លែងរបស់អគ្គនាយក និងជាប្រធានក្រុមប្រឹក្សាភិបាល	viii
<b>ផ្នែកទី១ : ព័ត៌មានពាក់ព័ន្ធនឹងបុគ្គលចុះបញ្ជីលក់មូលបត្រ</b>	<b>១</b>
ក-អត្តសញ្ញាណកម្មពង្សធិស្វយ័តភ្នំពេញ	២
ខ-លក្ខណៈនៃធុរកិច្ច	២
គ-ការប្រែប្រួលសំខាន់ៗ ពាក់ព័ន្ធ និងប្រតិបត្តិការធុរកិច្ច	១២
<b>ផ្នែកទី២ : ព័ត៌មានអំពីលទ្ធផលប្រតិបត្តិការធុរកិច្ច</b>	<b>១៣</b>
ក-លទ្ធផលប្រតិបត្តិការធុរកិច្ចដោយរួមបញ្ចូលព័ត៌មានធុរកិច្ចតាមផ្នែក	១៤
ខ-រចនាសម្ព័ន្ធចំណូល	២០
<b>ផ្នែកទី៣ : របាយការណ៍ហិរញ្ញវត្ថុដែលបានត្រួតពិនិត្យឡើងវិញដោយសវនករឯករាជ្យ</b>	<b>២១</b>
<b>ផ្នែកទី៤ : ការពិភាក្សា និងការវិភាគរបស់គណៈគ្រប់គ្រង</b>	<b>២៣</b>
ក-ទិដ្ឋភាពទូទៅនៃប្រតិបត្តិការ	២៤
ខ-កត្តាសំខាន់ៗដែលប៉ះពាល់លើផលចំណេញ	៣៣
គ-ការប្រែប្រួលសំខាន់ៗលើការលក់ និងចំណូល	៣៦
ឃ-ផលប៉ះពាល់នៃការប្តូររូបិយបណ្ណ អត្រាការប្រាក់ និងថ្លៃទំនិញ	៣៦
ង-ផលប៉ះពាល់ពីអតិថិជន	៣៧
ច-គោលនយោបាយសេដ្ឋកិច្ច សារពើពន្ធ និងរូបិយវត្ថុរបស់រាជរដ្ឋាភិបាល	៣៧
<b>ផ្នែកទី៥ : ព័ត៌មានចាំបាច់ផ្សេងទៀតសម្រាប់ការការពារវិនិយោគិន</b>	<b>៣៨</b>
<b>ហត្ថលេខាអភិបាលកំពង់ផែស្វយ័តភ្នំពេញ</b>	<b>៤០</b>
<b>ឧបសម្ព័ន្ធទី១៖ របាយការណ៍ហិរញ្ញវត្ថុសង្ខេបចន្លោះពេលសម្រាប់ដំណាច់ការិយបរិច្ឆេទ ៣ខែ និង ៦ខែ</b>	<b>៤១</b>
<b>ដែលបានបញ្ចប់ថ្ងៃទី៣០ ខែមិថុនា ឆ្នាំ២០២៤ និងរបាយការណ៍របស់សវនករឯករាជ្យស្តីពីការត្រួតពិនិត្យ</b>	
<b>របាយការណ៍ហិរញ្ញវត្ថុសង្ខេបចន្លោះពេល</b>	

## ផ្នែកទី១

# ព័ត៌មានពាក់ព័ន្ធនឹងបុគ្គលបោះឆ្នោត

**ក. អគ្គសញ្ញាណកម្មនៃផែស្វយ័តភ្នំពេញ**

ឈ្មោះក្រុមហ៊ុនជាអក្សរខ្មែរ : កំពង់ផែស្វយ័តភ្នំពេញ (ក. ស. ភ.)

ជាអក្សរឡាតាំង : PHNOM PENH AUTONOMOUS PORT (PPAP)

■ អក្សរកូដ : KH9000040009

■ អាសយដ្ឋាន : អគារលេខ៦៤៩ វិថីព្រះស៊ីសុវត្ថិ សង្កាត់ស្រះចក ខណ្ឌដូនពេញ រាជធានីភ្នំពេញ  
ព្រះរាជាណាចក្រកម្ពុជា

■ លេខទូរស័ព្ទ : +៨៥៥ (០) ២៣ ៤២៧ ៨០២      លេខទូរសារ : +៨៥៥ (០) ២៣ ៤២៧ ៨០២

■ គេហទំព័រ : www.ppap.com.kh      អ៊ីម៉ែល : ppapmpwt@online.com.kh

■ លេខវិញ្ញាបនបត្រចុះបញ្ជីពាណិជ្ជកម្ម : CO.៧១៧៥ Et/២០០៤

កាលបរិច្ឆេទ : ២៣/វិច្ឆិកា/២០០៤

■ លេខអាជ្ញាបណ្ណអាជីវកម្ម : ០០១៤ ពណ.ចបព      ចេញដោយ: ក្រសួងពាណិជ្ជកម្ម

កាលបរិច្ឆេទ : ០៥/មករា/២០១៥

■ សេចក្តីសម្រេចអនុញ្ញាត និងចុះបញ្ជីឯកសារផ្តល់ព័ត៌មាន លេខ : ០៧៤/១៥/គ.ម.ក./ស.ស.វ

ឈ្មោះបុគ្គលតំណាងបុគ្គលបោះផ្សាយ : **ឯកឧត្តម ហ៊ុំ ធាវី**

**ខ- ដំណើរការធុរកិច្ចសង្ខេប លក្ខណៈនៃធុរកិច្ច**

កំពង់ផែស្វយ័តភ្នំពេញ (ក. ស. ភ.) គឺជាកំពង់ផែអន្តរជាតិមួយក្នុងចំណោមផែអន្តរជាតិទាំងពីរបស់ប្រទេសកម្ពុជា ដែលបម្រើសេវាដឹកជញ្ជូន នាំចេញកុងតឺន័រ និងទំនិញទូទៅ។ ដូចនេះ ក្នុងនាមជាប្រតិបត្តិករផែ និងអាជ្ញាធរផែ ក. ស. ភ. កំពុងផ្តល់សេវាកម្មផែចម្បងៗ និងសេវាកម្មពាក់ព័ន្ធសំខាន់ៗដទៃទៀតដែលជាដំណើរការធុរកិច្ចរបស់ ក. ស. ភ.។

**១. ប្រតិបត្តិការក្នុងនាមជាប្រតិបត្តិករផែ**

ក្នុងនាមជាប្រតិបត្តិករផែ ក. ស. ភ. មានការកិច្ចបម្រើសេវាសំខាន់ៗ រួមមាន ៖

- ផ្តល់សេវាលើកដាក់ទំនិញ ការស្តុកទំនិញ ការច្រកនិងវេទិទំនិញ ការផ្ទេរនិងផ្ទុក និងការដឹកជញ្ជូនទំនិញកុងតឺន័រ សម្រាប់ការនាំចេញ និងនាំចូលទំនិញឆ្លងប្រទេស
- ផ្តល់សេវាកណ្តាធារកិច្ច នាំនាវាចេញ-ចូល
- ផ្តល់សេវាចំណតផែអ្នកដំណើរ និងទេសចរ TS១
- សេវាកម្មនាវាសណ្តោង សេវាកម្មចង/ដោះពួរនាវា។

**២. ប្រតិបត្តិការក្នុងនាមជាអាជ្ញាធរផែ**

ក្នុងនាមជាអាជ្ញាធរផែ ក. ស. ភ. មានតួនាទី៖

- ថែទាំផ្លូវនាវាចរណ៍ បំពាក់ឧបករណ៍ជំនួយដល់ការធ្វើនាវាចរណ៍ ដូចជាពោងសញ្ញា និងបង្គោលសញ្ញា សម្គាល់ទិសនាវាចរណ៍ រៀបចំការចូលចតនាវា និងថែរក្សាបរិស្ថានក្នុងមណ្ឌលអាជីវកម្មផ្ទៃក្នុងពេញ
- ចាត់វិធានការធានាការអនុវត្តច្បាប់ និងលិខិតបទដ្ឋានគតិយុត្ត ពាក់ព័ន្ធវិស័យកំពង់ផែ និងការដឹកជញ្ជូន នានាតាមផ្លូវទឹក។

**៣. សេវាកម្ម/អាជីវកម្ម ផ្សេងទៀត**

ជាមួយនឹងការផ្តល់សេវាកម្មស្នូលលើការងារប្រតិបត្តិការផែ និងអាជ្ញាធរផែ ក. ស. ភ. ក៏មាន សេវាកម្ម/អាជីវកម្មបន្ទាប់បន្សំផ្សេងទៀត ដែលអាចបង្កើតឲ្យមានចំណូលបន្ថែមដូចជា៖

- សេវាកម្មបូមស្តារ៖ ក. ស. ភ. មានម៉ាស៊ីន និងគ្រឿងចក្របូមស្តារចំនួន ២គ្រឿង សម្រាប់ផ្តល់សេវាកម្ម បូមស្តារដើម្បីចាក់បំពេញខ្សាច់ជូនដល់អតិថិជន
- សេវាកម្មវាស់ស្ទង់ និងបំពាក់ពោង៖ ក. ស. ភ. មានទទួលផ្តល់សេវាកម្មវាស់ស្ទង់ និងបំពាក់ ពោងតាម តម្រូវការរបស់អតិថិជន
- សេវាកម្មថែទាំ/ជួសជុលសំបកកុងតឺន័រ៖ ក. ស. ភ. មានទទួលផ្តល់សេវាកម្មថែទាំ/ជួសជុល សំបកកុងតឺន័រ គ្រប់ប្រភេទទៅតាមតម្រូវការរបស់អតិថិជន
- ការជួលអចលនទ្រព្យ និងគ្រឿងចក្រផ្សេងៗ៖ ក្រៅពីការប្រើប្រាស់អចលនទ្រព្យ និងគ្រឿងចក្រ សម្រាប់បម្រើឲ្យការងារអាជីវកម្ម និងប្រតិបត្តិការ អចលនទ្រព្យ និងគ្រឿងចក្រទាំងនោះក៏ត្រូវ បានប្រើប្រាស់ និងចាត់ចែងសម្រាប់ការជួល ដើម្បីបង្កើនចំណូលបន្ថែមជូនដល់ ក. ស. ភ. ផងដែរ។

**៤. មណ្ឌលអាជីវកម្មផែ**

យោងតាមអនុក្រឹត្យលេខ ០១ អនក្រ.បក ចុះថ្ងៃទី៥ ខែមករា ឆ្នាំ២០០៩ មណ្ឌលអាជីវកម្មរបស់ ក. ស. ភ. មានប្រវែង ១៦៦គីឡូម៉ែត្រ គិតចាប់ពីទន្លេបួនមុខ៖ ទន្លេមេគង្គលើ ១០០គីឡូម៉ែត្រ ទន្លេមេគង្គ ក្រោម ៦០គីឡូម៉ែត្រ និងទន្លេសាប ៦គីឡូម៉ែត្រ។ ក្នុងនាមអាជ្ញាធរ ក. ស. ភ. មានតួនាទីគ្រប់គ្រងចំណតផែកជននានា នៅក្នុងមណ្ឌល អាជីវកម្ម ដោយរាប់បញ្ចូលទាំងចំណតផែប្រេង និងចំណតផែទំនិញរាយដទៃទៀត។ ដោយឡែក ក. ស. ភ. គ្រប់គ្រង និងប្រតិបត្តិការដោយផ្ទាល់ទៅលើចំណតផែចម្បងចំនួន ៦ រួមមាន៖

**៤.១. ចំណតផែដែលកំពុងប្រតិបត្តិការ**  
**៤.១.១ ចំណតផែកុងតឺន័រ LM១៧**

ក្នុងឆ្នាំ២០២២ ក. ស. ភ. បានបញ្ចប់គម្រោងពង្រីកទីលានផ្ទុកកុងតឺន័រ ជំហានទី៣ ដំណាក់កាលទី២ គម្រោងសាងសង់ស្ថានីយសម្រាប់ដំឡើងដងយោង FCC ចំនួន ២គ្រឿង និងការងារតបណ្តាញអគ្គិសនីដើម្បីផ្គត់ផ្គង់ ទីលានផ្ទុកកុងតឺន័រ ជំហានទី៣ខាងលើ។ សម្រាប់ជំហានទី៣ទាំងមូល អាចពង្រីកសមត្ថភាពលើកដាក់កុងតឺន័របាន ២០០.០០០ TEUs ក្នុងមួយឆ្នាំបន្ថែមទៀត។ ដូចនេះបន្ទាប់ពីការសាងសង់គម្រោងខាងលើត្រូវបានបញ្ចប់ ចំណតផែ កុងតឺន័រ LM១៧ មានសមត្ថភាពលើកដាក់កុងតឺន័រ បានរហូតដល់ ៥០០.០០០ TEUs ក្នុងមួយឆ្នាំ។ ចំណតផែ



កុងតឺន័រ LM១៧ បច្ចុប្បន្នមានស្ថានភាពចំនួន២ ស្ថានភាពទំហំ ៣០០ម៉ែត្រ គុណ ២២ម៉ែត្រ និងស្ថានភាពទំហំ ១៤៩ម៉ែត្រ គុណ ១២ម៉ែត្រ និងបំពាក់ដោយដងយោង TCC ចំនួន ៤គ្រឿង ដងយោង FCC ចំនួន ២គ្រឿង រថស្នូច RTG ចំនួន ១២គ្រឿង គ្រឿងចក្រលើកដាក់លើទីលាន Reach Stacker & Constacker ចំនួន ៥គ្រឿង Sky Stacker ចំនួន ៥គ្រឿង រថយន្តដឹកកុងតឺន័រ ៦៤គ្រឿង និងគ្រឿងចក្រផ្សេងៗ ដែលបាននិងកំពុងបំពេញការងារប្រតិបត្តិការ។

<b>អាសយដ្ឋាន</b>	ភូមិកណ្តាលលើ ឃុំបន្ទាយដែក ស្រុកកៀនស្វាយ ខេត្តកណ្តាល
<b>ទីតាំងចំណតផែ</b>	ស្ថិតនៅតាមដងទន្លេមេគង្គត្រើយខាងលិច ចម្ងាយ ២៥គីឡូម៉ែត្រ ពីទន្លេចតុមុខ ហើយស្ថិតក្នុងទីតាំងនៃរយៈទទឹងខាងជើង ១១°២៨'២៣.៦" និងរយៈបណ្តោយខាងកើត ១០៥°០៨'៤៩.៨"
<b>ទំហំផ្ទៃដីសរុប</b>	៣៩៣.០០៨,៥៧ ម៉ែត្រការ៉េ
<b>ទំហំផ្ទៃដី ចុះបញ្ជី</b>	៣៨០.៨១២,០០ ម៉ែត្រការ៉េ
<b>ទំហំផ្ទៃដីកំពុងធ្វើប្លង់កម្មសិទ្ធិ</b>	១២.១៩៦,៥៧ ម៉ែត្រការ៉េ
<b>ចំណតនាវា</b>	មាន ៣ ចំណត សម្រាប់នាវាចំណុះ ៥.០០០ DWT
<b>ទីតាំងបោះយុត្តា</b>	ទីតាំងបោះយុត្តា របស់ចំណតផែកុងតឺន័រ LM១៧ ស្ថិតក្នុងរយៈទទឹងខាងជើង ១១°២៨'២៨.១៤" និងរយៈបណ្តោយខាងកើត ១០៥°៩'២.៣២" ចន្លោះជម្រៅទឹកពី ៨ម៉ែត្រ ទៅ ១៧ម៉ែត្រ។ បាតទន្លេមានដីភក់ និងខ្សាច់ ហើយចរន្តទឹកមានកម្លាំងខ្លាំងនៅរដូវវស្សា
<b>រលក</b>	ផលប៉ះពាល់មានចាប់ពីខែកុម្ភៈ ដល់ ខែមេសា ដោយកម្ពស់រលក មានចាប់ពី ០,២០ម៉ែត្រ ដល់ ០,៤៥ម៉ែត្រ គិតនៅខែធ្នូ ឆ្នាំ២០១៥
<b>ជម្រៅស៊ីទឹកនាវា</b>	ជម្រៅស៊ីទឹកនាវា ប្រែប្រួលពីកម្រិតអប្បបរមា ៤,៥ម៉ែត្រ ក្នុងខែមីនា ដល់កម្រិតអតិបរមា ៥,៥ម៉ែត្រ ក្នុងខែកញ្ញា (ជម្រៅទឹកសម្រាប់ធ្វើនាវាចរមកចំណតផែកុងតឺន័រ LM១៧ អាស្រ័យជម្រៅទឹក នៅច្រកតូទីវ)
<b>ម៉ោងប្រតិបត្តិការ</b>	៧ថ្ងៃ/២៤ម៉ោង
<b>គ្រឿងចក្រលើកដាក់</b>	ដងយោង (Traveling Cargo Crane, Fixed Cargo Crane) រថស្នូច (Tyred Gantry) គ្រឿងចក្រលើកដាក់លើទីលាន (Folk Lift Reach Stacker Cont-Stacker, Sky Stacker, Empty Reach Stacker) រថយន្តដឹកកុងតឺន័រក្នុង/ក្រៅផែ (Truck & Terminal Tractor)

*សម្គាល់៖ \*ទំហំដីអាចខុសគ្នារវាងទំហំផ្ទៃដីសរុប និងទំហំផ្ទៃដីចុះបញ្ជី ដោយសារការកាត់ចេញនូវដីចំណីផ្លូវ និងចំណីទន្លេ។*

**៤.២. ចំណតផែនតហុបំណង TSM**

ចំណតផែនតហុបំណង TSM ជាចំណតផែនតហុបំណងសម្រាប់ទំនិញរាយ និងទេសចរណ៍ ។ ដោយសារសមត្ថភាពពង្រីកទីលានចំណតផែនតហុបំណង TSM នៅមានកម្រិត ដើម្បីទទួលកំណើនចរាចរកុងតឺន័រប្រចាំឆ្នាំ ក. ស. ភ. បានវិនិយោគលើការអភិវឌ្ឍចំណតផែនតហុបំណង LM១៧ និងចំណតផែនតហុបំណងមួយចំនួនទៀតដែលស្ថិតនៅគ្រប់គ្រង។ ចាប់តាំងពីចំណតផែនតហុបំណង LM១៧ ត្រូវបានស្ថាបនាចរាចរ ចំណតផែនតហុបំណង TSM ត្រូវបានក្លាយទៅជាចំណតផែនតហុបំណង សម្រាប់បម្រើការលើកដាក់ទំនិញរាយ និងប្រើជាចំណតផែនតហុបំណងដំណើរ និងទេសចរណ៍។ បច្ចុប្បន្ន ក.ស.ភ. បានរៀបចំកែប្រែចំណតផែនតហុបំណងនេះ ឱ្យក្លាយទៅជាចំណតផែនតហុបំណងដំណើរ និងទេសចរណ៍អន្តរជាតិ ដោយបានសាងសង់សាលរងចាំ និងស្ថានីយ៍អ្នកដំណើរ (Tourist Hall) ដែលបានបញ្ចប់ការសាងសង់រួចហើយនៅពាក់កណ្តាលឆ្នាំ២០២៣។

<b>អាសយដ្ឋាន</b>	អគារលេខ ៦៤៩ វិថីព្រះស៊ីសុវត្ថិ សង្កាត់ស្រះចក ខណ្ឌដូនពេញ រាជធានីភ្នំពេញ
<b>ទីតាំងចំណតផែនតហុបំណង</b>	ស្ថិតនៅតាមដងទន្លេសាប ត្រើយខាងលិច ចម្ងាយ ៣,២គីឡូម៉ែត្រ ពីទន្លេចតុមុខ ហើយស្ថិតក្នុងទីតាំងរយៈទទឹងខាងជើង ១១°៣៤'៥៩,៦៨" និងរយៈបណ្តោយខាងកើត ១០៤°៥៥' ១៧,៤១"
<b>ទំហំផ្ទៃដីចុះបញ្ជី</b>	៨៥.៨៤៦ ម៉ែត្រការ៉េ
<b>ចំណតនាវា</b>	មាន ៣ ចំណត សម្រាប់នាវាចំណុះ ៥.០០០ DWT
<b>ទីតាំងបោះយុត្តា</b>	ទីតាំងអាចបោះយុត្តាបាន គឺនៅទន្លេសាបខាងមុខចំណតផែនតហុបំណង និងមួយកន្លែងទៀតនៅទន្លេចតុមុខ ដែលស្ថិតក្នុងរយៈទទឹងខាងជើង ១១°៣៣'៤៦,៩៨" និងរយៈបណ្តោយខាងកើត ១០៤°៥៦'៣៤,៥៧" មានជម្រៅទឹកពី ៥ម៉ែត្រ ទៅ១៥ម៉ែត្រ។ បាតទន្លេមានដីភក់ និងខ្សាច់ ដែលអាចបោះយុត្តាជាប់បានល្អ
<b>ជម្រៅស៊ីទឹកនាវា</b>	ជម្រៅស៊ីទឹកនាវាប្រែប្រួលពីកម្រិតអប្បបរមា ៤,៥ម៉ែត្រ ក្នុងខែមីនា ដល់កម្រិតអតិបរមា ៥,៥ម៉ែត្រ ក្នុងខែកញ្ញា (ជម្រៅទឹកសម្រាប់ធ្វើនាវាចរមកចំណតផែនតហុបំណង TSM អាស្រ័យលើជម្រៅទឹក នៅច្រកគូទីវ)
<b>ម៉ោងប្រតិបត្តិការ</b>	៧ថ្ងៃ/២៤ម៉ោង

**៤.៣ ចំណតផែនតហុបំណង UM២**

ដើម្បីជំរុញឱ្យលំហូរប្រតិបត្តិការលើកដាក់ទំនិញនៅចំណតផែនតហុបំណង UM២ ឱ្យកាន់តែមានប្រសិទ្ធភាព និងទាក់ទាញអតិថិជនមកប្រើប្រាស់ចំណតផែនតហុបំណង UM២ ចំណតផែនតហុបំណងនេះត្រូវធ្វើការកែសម្រួល និងជំរុញឱ្យមានការអភិវឌ្ឍបន្ថែមទៀត ព្រោះថាទីតាំងនេះនៅជាប់ព្រំប្រទល់រវាងខេត្តកំពង់ចាម និងខេត្តត្បូងឃ្មុំ ដែលជាសំសាយមតភ្ជាប់រវាងខេត្តនៅភាគខាងជើង និងឡូសាននៃប្រទេសកម្ពុជា ដែលជាតំបន់កសិកម្ម និងកសិ-ឧស្សាហកម្មយ៉ាងសំខាន់មកកាន់ទីប្រជុំជនខាងត្បូងប្រទេសរហូតដល់ប្រទេសវៀតណាម។ ដូចនេះចំណតផែនតហុបំណង

ពហុបំណង UML២ បានដើរតួនាទីយ៉ាងសំខាន់ដើម្បីជាកន្លែងប្រមូលផ្តុំសកម្មភាពដឹកជញ្ជូនតាមផ្លូវទឹក និងជាកន្លែងផ្លាស់ប្តូរទំនិញក្នុងស្រុកនិងក្រៅស្រុក។ អាស្រ័យហេតុនេះ បច្ចុប្បន្ន ក.ស.ភ. បានបញ្ចប់ការសាងសង់ស្ថានីយ៍ទំហំ ១២ម៉ែត្រ គុណ ៤៦,៩ម៉ែត្រ ហើយបាននិងកំពុងបន្តអភិវឌ្ឍហេដ្ឋារចនាសម្ព័ន្ធជំហានទី១ និងគ្រោងនឹងអនុវត្តគម្រោងជំហានទី២ នៅឆ្នាំ២០២៣ ជាបន្តបន្ទាប់។

<b>អាសយដ្ឋាន</b>	ភូមិដូនម៉ៅលើ ឃុំទន្លេបិទ ស្រុកត្បូងឃ្មុំ ខេត្តត្បូងឃ្មុំ
<b>ទីតាំងចំណតផែ</b>	ចំណតផែរណបពហុបំណង UML២ ស្ថិតនៅតាមដងទន្លេមេគង្គត្រើយខាងកើត ចម្ងាយ ១០៣ គីឡូម៉ែត្រ ពីទន្លេចតុមុខ ហើយស្ថិតក្នុងទីតាំងនៃរយៈទទឹងខាងជើង ១១°៥៧'៤៧,៧៣" និងរយៈបណ្តោយខាងកើត ១០៥°២៨' ៣៣,១៣"
<b>ទំហំផ្ទៃដីសរុប</b>	២៤០.៤០៤,៨៤ ម៉ែត្រការ៉េ
<b>ទំហំផ្ទៃដីចុះបញ្ជី</b>	១៦០.៧២៥,០០ ម៉ែត្រការ៉េ
<b>ទំហំផ្ទៃដីកំពុងធ្វើប្លង់កម្មសិទ្ធិ</b>	៧៩.៦៧៩,៨៤ ម៉ែត្រការ៉េ
<b>ចំណតនាវា</b>	ចំនួន ១ (ប៉ុន្តែបណ្តែតទំហំ ៦ម៉ែត្រ x ២៨ម៉ែត្រ) មាន ១ ចំណត សម្រាប់នាវាចំណុះ ៥.០០០ DWT
<b>ទីតាំងបោះយុទ្ធា</b>	ទីតាំងដែលអាចបោះយុទ្ធានៅចំណតផែរណបពហុបំណង UML២ ស្ថិតនៅក្នុងរយៈទទឹងខាងជើង ១១°៥៨'៤៣,៤១" និងរយៈបណ្តោយខាងកើត ១០៥°២៨'៩,៥៨" ក្នុងចន្លោះជម្រៅទឹកពី ៦ម៉ែត្រ ទៅ ២០ម៉ែត្រ។ នារដូវវស្សា នៅបាតទន្លេមានដឹកកំ និងខ្សាច់ ហើយមានចរន្តទឹកមានកម្លាំងខ្លាំង។
<b>រលក</b>	មិនមានផលប៉ះពាល់
<b>ជម្រៅស៊ីទឹកនាវា</b>	ជម្រៅស៊ីទឹកនាវា ប្រែប្រួលពីកម្រិតអប្បបរមា ៤,៥ម៉ែត្រ ក្នុងខែមីនា ដល់កម្រិតអតិបរមា ៥,៥ម៉ែត្រ ក្នុងខែកញ្ញា (ជម្រៅទឹកសម្រាប់ធ្វើនាវាចរមកចំណតផែរណបពហុបំណង UML២ គឺអាស្រ័យទៅលើជម្រៅទឹក នៅប្រកតូទីវ)
<b>ជម្រៅទឹកផ្លូវនាវាចរ</b>	ចាប់ពីទន្លេចតុមុខទៅដល់ខេត្តត្បូងឃ្មុំ តាមប្រឡាយស្តៅមានទទឹង៦០ម៉ែត្រនិងបណ្តោយ ៣.៥០០ម៉ែត្រ។ ជម្រៅទឹក មានជម្រៅ ៥ម៉ែត្រ ក្នុងរដូវប្រាំង (ដោយមានការថែទាំទៀងទាត់)
<b>ម៉ោងប្រតិបត្តិការ</b>	៧ថ្ងៃ/២៤ ម៉ោង
<b>គ្រឿងចក្រលើកដាក់</b>	ដងយោងចល័ត (Mobile crane) និងប៉ុងតុង

*សម្គាល់៖ \*ទំហំដីអាចខុសគ្នារវាងទំហំផ្ទៃដីសរុប និងទំហំផ្ទៃដីចុះបញ្ជី ដោយសារការកាត់ចេញនូវដីចំណីផ្លូវ និងចំណីទន្លេ។*

**៤.៤. ចំណតផែអ្នកដំណើរ និងទេសចរណ៍ TS១**

ចំណតផែអ្នកដំណើរ និងទេសចរ TS១ ជាចំណតផែអ្នកដំណើរចម្បងរបស់ ក. ស. ភ.។ ចំណតផែនេះ ត្រូវបានប្រើប្រាស់ដើម្បីធ្វើជាចំណតផែអ្នកដំណើរក្នុងស្រុក ក៏ដូចជាទៅកំពង់ផែនៃប្រទេសវៀតណាម។ នៅក្នុងត្រីមាសទី២ ឆ្នាំ២០២៤ មានអ្នកដំណើរឆ្លងកាត់ចំណតផែអ្នកដំណើរ និងទេសចរ TS១ ចំនួន ៤៥.៣៦៩ នាក់។ តួលេខនេះ រាប់បញ្ចូលទាំងអ្នកដំណើរពីភ្នំពេញទៅចំណតផែក្នុងស្រុកនានា និងពីភ្នំពេញទៅប្រទេសវៀតណាមព្រមទាំងអ្នកទេសចរដែលធ្វើដំណើរឆ្លងកាត់តាមដងទន្លេមេគង្គក្បែររាជធានីភ្នំពេញ។

<b>អាសយដ្ឋាន</b>	វិថីព្រះស៊ីសុវត្ថិ សង្កាត់វត្តភ្នំ ខណ្ឌដូនពេញ រាជធានីភ្នំពេញ
<b>ទីតាំងចំណតផែ</b>	ចំណតផែអ្នកដំណើរ និងទេសចរ TS១ ស្ថិតនៅតាមដងទន្លេសាបត្រើយខាងលិច ចម្ងាយ ២គីឡូម៉ែត្រ ពីទន្លេចតុមុខ ហើយស្ថិតក្នុងទីតាំងរយៈទទឹងខាងជើង ១១° ៣៤'៣២,៤៥" និងរយៈបណ្តោយខាងកើត ១០៤°៥៥'៣៦,៨៨។
<b>ទំហំផ្ទៃដីចុះបញ្ជី</b>	៦.៦៣៧ ម៉ែត្រការ៉េ
<b>ចំណតនាវា</b>	មានប៉ុន្មានចំនួន ៣គ្រឿង
<b>ទីតាំងបោះយុត្តា</b>	ទីតាំងអាចបោះយុត្តាបាន នៅខាងមុខចំណតផែ តំបន់ទន្លេសាប និងមួយទីតាំងទៀតនៅតំបន់ទន្លេចតុមុខ ស្ថិតក្នុងរយៈទទឹងខាងជើង ១១°៣៣'៤៦,៩៨" និងរយៈបណ្តោយខាងកើត ១០៤°៥៦'២៤,៥៧" ចន្លោះជម្រៅទឹកពី ៥ម៉ែត្រ ទៅ ១៥ម៉ែត្រ។ នារដូវវស្សា បាតទន្លេមានដីភក់ និងខ្សាច់ ដែលជាផ្ទៃមានកម្លាំងទប់ជាប់ល្អ ហើយជម្រើសទីតាំងទី២ ដើម្បីបោះយុត្តាមានចរន្តទឹកខ្លាំង។
<b>រលក</b>	ផលប៉ះពាល់មានចាប់ពីខែកុម្ភៈ ដល់ខែមេសា ដោយកម្ពស់រលកមានចាប់ពី ០,១ ម៉ែត្រ ដល់ ០,៣៥ម៉ែត្រ គិតនៅខែធ្នូ ឆ្នាំ២០១៥
<b>ជម្រៅស៊ីទឹក</b>	ជម្រៅស៊ីទឹកប្រែប្រួលពី ៤,៥ម៉ែត្រ ក្នុងខែមីនា ដល់ ៥,៥ម៉ែត្រ ក្នុងខែកញ្ញា (ជម្រៅស៊ីទឹកសម្រាប់នាវាចរាចរកម្មចំណតចំណតអ្នកដំណើរ និងទេសចរណ៍ TS១ គឺអាស្រ័យទៅលើជម្រៅស៊ីទឹក នៅច្រកតូទីវ)
<b>ប្រតិបត្តិការ</b>	៧ថ្ងៃ/២៤ម៉ោង

**៤.៥. ចំណតផែរណបពហុបំណង TS១១**

ចំណតផែរណបពហុបំណងTS១១ មានទីតាំងស្ថិតនៅតាមបណ្តោយផ្លូវជាតិលេខ៥ សង្កាត់គីឡូម៉ែត្រលេខ៦ ខណ្ឌឫស្សីកែវ រាជធានីភ្នំពេញ មានចម្ងាយប្រហែល៦,៦គីឡូម៉ែត្រ ឬរយៈពេល ២០នាទី បើគិតពីចំណុចវត្តភ្នំទៅចំណតផែនេះ។ ចំណតផែនេះ គឺជាទីតាំងយុទ្ធសាស្ត្រសំខាន់បំផុតសម្រាប់ចែកចាយ និងប្រមូលផ្តុំទំនិញរវាង អ្នកផលិត និងអ្នកប្រើប្រាស់យ៉ាងសំខាន់ក្នុងតំបន់ ដោយហេតុថា ទីតាំងនេះស្ថិតនៅក្បែរនឹង ទីប្រជុំជន ក្នុងរាជធានីភ្នំពេញ។ ការអភិវឌ្ឍចំណតផែនេះ នឹងសម្រួល ដល់ការកកស្ទះនៃការដឹកជញ្ជូនផ្លូវគោក ចេញចូលទីប្រជុំជន។ ម៉្យាងវិញទៀត

ចំណតផែនការបំពាក់ TSM មិនអាចធ្វើប្រតិបត្តិការឱ្យអស់លទ្ធភាពបានឡើយ ដោយហេតុថាទីតាំងនេះស្ថិតនៅចំកណ្តាលរាជធានីភ្នំពេញ ដែលសាលារាជធានីភ្នំពេញ មិនអនុញ្ញាតឱ្យរថយន្តធុនធ្ងន់ធ្វើចរាចរណ៍នៅពេលថ្ងៃបានឡើយ។ ដូចនេះដើម្បីជំរុញឱ្យមានការដឹកជញ្ជូនតាមផ្លូវទឹក ក៏ដូចជាសេវាកម្ម Door to Door Service ការអភិវឌ្ឍន៍ចំណតផែនការបំពាក់ TS១១ ពិតជាសំខាន់ និងចាំបាច់បំផុតក្នុងការភ្ជាប់ទំនិញរវាងបណ្តាខេត្តផ្សេងៗ និងរាជធានីភ្នំពេញ ឱ្យមានជម្រើសនិងមានតម្លៃដឹកជញ្ជូនកាន់តែទាប។

<b>អាសយដ្ឋាន</b>	ស្ថិតនៅតាមបណ្តោយផ្លូវជាតិលេខ៥ សង្កាត់គីឡូម៉ែត្រលេខ៦ ខណ្ឌឫស្សីកែវ រាជធានីភ្នំពេញ
<b>ទីតាំងចំណតផែនការ</b>	ចំណតផែនការបំពាក់ TS១១ ស្ថិតនៅតាមដងទន្លេសាប ចម្ងាយប្រហែល ៦ គីឡូម៉ែត្រ ពីទន្លេចតុមុខ ហើយស្ថិតក្នុងទីតាំងនៃរយៈទទឹងខាងជើង ១១០៣៧'៣៤,៦" និងរយៈបណ្តោយខាងកើត ១០៤០៥៤' ២៩,៤"
<b>ទំហំផ្ទៃដី</b>	៤ ហិចតា
<b>ចំណតនាវា</b>	មាន ១ ចំណត សម្រាប់នាវាចំណុះ ៥.០០០ DWT
<b>ទីតាំងបោះយុត្តា</b>	ទីតាំងដែលអាចបោះយុត្តានៅចំណតផែនការបំពាក់ TS១១ មាន២ទីតាំង -ទីតាំងទី១៖ ស្ថិតនៅក្នុងរយៈទទឹងខាងជើង ១១០៣៤'២៦,៦" និងរយៈបណ្តោយខាងកើត ១០៤០៥៥'៥០,៤" -ទីតាំងទី២៖ ស្ថិតនៅក្នុងរយៈទទឹងខាងជើង ១១០៣៣'៣៩,៩" និងរយៈបណ្តោយខាងកើត ១០៤០៥៦'៥០,៧" ស្ថិតនៅតំបន់ទន្លេចតុមុខពីព្រោះ ស្ថានភាពទន្លេនៅតំបន់ចំណតផែនការបំពាក់ TS១១ មានសភាពតូចចង្អៀតពិបាកអោយនាវាបោះយុត្តារង់ចាំ។
<b>រលក</b>	មិនមានផលប៉ះពាល់
<b>ជម្រៅស៊ីទឹក</b>	ជម្រៅស៊ីទឹកប្រែប្រួលពី ៤,៥ម៉ែត្រ ក្នុងខែមីនា ដល់ ៥,៥ម៉ែត្រ ក្នុងខែកញ្ញា (ជម្រៅស៊ីទឹកសម្រាប់នាវាចរាចរណ៍ចំណតផែនការបំពាក់ TS១១ គឺអាស្រ័យទៅលើជម្រៅស៊ីទឹក នៅច្រកតូទិវ)
<b>ម៉ោងប្រតិបត្តិការ</b>	៧ថ្ងៃ/២៤ ម៉ោង
<b>គ្រឿងចក្រលើកដាក់</b>	ដងយោងចល័ត (Mobile crane), ដងយោង (Fixed Cargo Crane) គ្រឿងចក្រលើកដាក់លើទីលាន (Constacker, Fork-Lift) រថយន្តដឹកកុងតឺន័រក្នុង/ក្រៅផែនការ (Truck & Terminal Tractor)

**៤.៦. ចំណតផែនការបំពាក់ LM២៦**

ចំណតផែនការបំពាក់ LM២៦ មានទីតាំងស្ថិតនៅឃុំកោះរកា ស្រុកពាមជរ ខេត្តព្រៃវែង ផ្នែកខាងត្បូងនៃប្រទេសកម្ពុជា និងមានចំងាយប្រមាណត្រឹមតែជាង៣គីឡូម៉ែត្រប៉ុណ្ណោះពីព្រំដែនខេត្តដុងចាប់ ប្រទេសវៀតណាម។

ចំណតផែនដីនេះជាទីតាំងដែលមានសក្តានុពលសម្រាប់ប្រជាជនកម្ពុជា ក្នុងការដឹកជញ្ជូនទំនិញកសិផលចេញទៅប្រទេស វៀតណាម និងនាំចូលមកវិញនូវទំនិញវត្ថុធាតុដើម និងទំនិញគ្រឿងសំណង់។ មិនតែប៉ុណ្ណោះចំណតផែនដីនេះ នឹងតភ្ជាប់ វិស័យទេសចរណ៍តាមបណ្តាខេត្តជិតខាងរវាងប្រទេសទាំងពីរ។ បច្ចុប្បន្ន ចំណតផែនដីនេះបានពង្រីកហេដ្ឋារចនាសម្ព័ន្ធ ចាក់ខ្សាច់បំពេញទីលាន បំពាក់កុងវ៉ែយ័រ (Conveyor) និងរៀបចំហេដ្ឋារចនាសម្ព័ន្ធផ្សេងៗទៀត ដើម្បីឆ្លើយតប ទៅនឹងតម្រូវការនៃលំហូរទំនិញចេញចូលរបស់ប្រទេសទាំងពីរ និងការតភ្ជាប់ការដឹកជញ្ជូនតាមផ្លូវទឹក សម្រាប់ធ្វើ ការនាំចេញទៅកាន់ទីផ្សារសកលលោកឱ្យកាន់តែមានប្រសិទ្ធភាព ក៏ដូចជាចូលរួមចំណែកកាត់បន្ថយការចំណាយ ភស្តុភារកម្ម និងការប៉ះពាល់ដល់ការប្រើប្រាស់ផ្លូវគោក។ នៅពេលបច្ចុប្បន្ន ចំណតផែនដីរណបពហុបំណង LM២៦ បានបញ្ចប់ការសាងសង់ទីលានរួចហើយ ដែលគ្រោងដាក់ឱ្យប្រើប្រាស់សម្រាប់ប្រតិបត្តិការលើកដាក់ទំនិញរាយ ជាបណ្តើរៗសិន រហូតដល់មានការលើកដាក់ទំនិញជាកុងតឺន័រនៅជំហានបន្ទាប់។

ក.ស.ភ. បានបំពាក់ Conveyor ចំនួន ១០គ្រឿង ដើម្បីសម្រួលលំហូរប្រតិបត្តិការ ក្នុងការនាំចេញទំនិញ កសិផល ដែលបាន និងកំពុងអនុវត្តដាក់ឱ្យប្រើប្រាស់ជាជំហានៗនៅឆ្នាំ២០២៣ នេះ។

<b>អាសយដ្ឋាន</b>	ឃុំកោះរកា ស្រុកពាមជរ នៃខេត្តព្រៃវែង
<b>ទីតាំងចំណតផែ</b>	ចំណតផែរណបពហុបំណង LM២៦ ស្ថិតនៅតាមដងទន្លេមេគង្គក្រោម ត្រើយខាង កើត ចម្ងាយ ១០៣ គីឡូម៉ែត្រ ពីទន្លេចតុមុខ ហើយស្ថិតក្នុងទីតាំងនៃរយៈទទឹងខាង ជើង ១០°៥៥'៤០,៥" និងរយៈបណ្តោយខាងកើត ១០៥°១១' ៣០,៦"
<b>ទំហំផ្ទៃដី</b>	២០០.០៤២ ម៉ែត្រការ៉េ
<b>ទំហំដីចុះបញ្ជី</b>	១៥០.២៦២ ម៉ែត្រការ៉េ
<b>ទំហំដីកំពុងធ្វើប្លង់កម្មសិទ្ធិ</b>	៤៩.៧៨០ ម៉ែត្រការ៉េ
<b>ទីតាំងបោះយុទ្ធា</b>	ទីតាំងដែលអាចបោះយុទ្ធានៅចំណតផែរណបពហុបំណង LM២៦ មាន២ទីតាំង -ទីតាំងទី១៖ ស្ថិតនៅក្នុងរយៈទទឹងខាងជើង ១០°៥៦'០១,៩" និងរយៈបណ្តោយ ខាងកើត ១០៥°១១'១៧,៦" -ទីតាំងទី២៖ ស្ថិតនៅក្នុងរយៈទទឹងខាងជើង ១០°៥៥'១០,១" និងរយៈបណ្តោយ ខាងកើត ១០៥°១១'២៤,៤"
<b>រលក</b>	មិនមានផលប៉ះពាល់
<b>ម៉ោងប្រតិបត្តិការ</b>	៧ថ្ងៃ/២៤ ម៉ោង
<b>គ្រឿងចក្រលើកដាក់</b>	ដងយោងចល័ត (Mobile crane) ដងយោងបណ្តោត (Floating crane) និងកុងវ៉ែយ័រ (Conveyer)

**៤.៧ ចំណាត់ថែដែលគ្រោងអភិវឌ្ឍន៍នាពេលអនាគត**

**៤.៧.១ ចំណាត់ថែរណបពហុបំណង UM១**

ចំណាត់ថែរណបពហុបំណងព្រែកអញ្ជាញ (UM១) មានផ្ទៃដីទំហំផ្ទៃដី ៣,៨ ហិចតា ដែលជាទីតាំងយុទ្ធសាស្ត្រស្ថិតនៅឃុំព្រែកអញ្ជាញ ស្រុកមុខកំពូល ខេត្តកណ្តាល។ ចំណាត់ថែរណបពហុបំណងមួយនេះ គ្រោងនឹងបង្កើតឡើងដើម្បីជំរុញឱ្យមានការដឹកជញ្ជូនតាមផ្លូវទឹក, ជំរុញកំណើនទំនិញឆ្លងកាត់ ក.ស.ភ. កាត់បន្ថយចំណាយដឹកជញ្ជូន និងភ័ស្តុភារកម្ម, ស្វែងរកប្រភពចំណូលបន្ថែម, បង្កើតជាកន្លែងប្រមូលផ្តុំ និងចែកចាយទំនិញតាមរយៈការតភ្ជាប់ការដឹកជញ្ជូនរវាងផ្លូវទឹក និងផ្លូវគោក, បង្កើនភាពប្រកួតប្រជែងរបស់ ក.ស.ភ. បង្កើតសេវាកំពង់ផែ និងដឹកជញ្ជូនតាមផ្លូវទឹកឱ្យទៅជិតអ្នកប្រើប្រាស់, សម្រួលដល់ការធ្វើពាណិជ្ជកម្មបានកាត់តែល្អប្រសើរ, ជួយជំរុញឱ្យមានកំណើនសេដ្ឋកិច្ចជាតិ និងទាក់ទាញការវិនិយោគ, ជួយសម្រួល និងកាត់បន្ថយការប្រើប្រាស់ផ្លូវថ្នល់ ស្ពាន និងបង្កើតឱកាសការងារបន្ថែមសម្រាប់ប្រជាពលរដ្ឋកម្ពុជា។ ដូចនេះចំណាត់ថែរណបពហុបំណងព្រែកអញ្ជាញ (UM១) បានដើរតួនាទីយ៉ាងសំខាន់ដើម្បីជាកន្លែងប្រមូលផ្តុំសកម្មភាព ដឹកជញ្ជូនតាមផ្លូវទឹក និងជាកន្លែងផ្លាស់ប្តូរ ទំនិញក្នុងស្រុកនិងក្រៅស្រុក។ ដោយពិនិត្យមើលឃើញអំណោយផល និងសក្តានុពលពីទីតាំងអភិវឌ្ឍន៍ចំណាត់ថែនេះ ហេតុនេះ ក.ស.ភ. គ្រោងនឹងអភិវឌ្ឍចំណាត់ថែរណបពហុបំណងព្រែកអញ្ជាញ (UM១) នាពេលខាងមុខនេះផងដែរ។

<b>អាសយដ្ឋាន</b>	ឃុំព្រែកអញ្ជាញ ស្រុកមុខកំពូល ខេត្តកណ្តាល
<b>ទំហំផ្ទៃដី</b>	៣៨.៣៦២ ម៉ែត្រក្រឡា
<b>រលក</b>	ចាប់ពី ០,២ម៉ែត្រ ដល់ ០,៤ម៉ែត្រ
<b>ជម្រៅស៊ីទឹកនាវា</b>	៤,៥ម៉ែត្រ
<b>ម៉ោងប្រតិបត្តិការ</b>	៧ថ្ងៃ/២៤ ម៉ោង
<b>គ្រឿងចក្រលើកដាក់</b>	ដងយោងចល័ត (Mobile crane) និងប៉ុងតុង

**៤.៧.២ ចំណាត់ថែរណបពហុបំណងឆ្នុង (ក្រចេះ)**

<b>អាសយដ្ឋាន</b>	ភូមិព្រែកតាអាំ ឃុំបុសលាវ ស្រុកចិត្របុរី ខេត្តក្រចេះ
<b>ទំហំផ្ទៃដីសរុប</b>	៥០០.០០០ ម៉ែត្រក្រឡា
<b>ម៉ោងប្រតិបត្តិការ</b>	៧ថ្ងៃ/២៤ម៉ោង

**៤.៧.៣ ចំណាត់ថែរណបពហុបំណងបឹងកេត (កំពង់ចាម)**

<b>អាសយដ្ឋាន</b>	ភូមិបឹងកេតក្រោម ឃុំព្រែកកក់ ស្រុកស្ទឹងត្រង់ ខេត្តកំពង់ចាម
<b>ទំហំផ្ទៃដីសរុប</b>	២០០.០០០ ម៉ែត្រក្រឡា
<b>ម៉ោងប្រតិបត្តិការ</b>	៧ថ្ងៃ/២៤ម៉ោង

**៤.៧.៤ ចំណុះផែនការបឋមសិក្សា (សៀមរាប)**

<b>អាសយដ្ឋាន</b>	ភូមិទី៥ សង្កាត់ចុងឃ្មៅស ក្រុងសៀមរាប ខេត្តសៀមរាប
<b>ទំហំផ្ទៃដីសរុប</b>	១០០.០០០ ម៉ែត្រក្រឡា
<b>ម៉ោងប្រតិបត្តិការ</b>	៧ថ្ងៃ/២៤ម៉ោង

**៤.៧.៥ ចំណុះផែនការបឋមសិក្សាកំពង់ឆ្នាំង**

<b>អាសយដ្ឋាន</b>	ភូមិកណ្តាល សង្កាត់កំពង់ឆ្នាំង ក្រុងកំពង់ឆ្នាំង ខេត្តកំពង់ឆ្នាំង
<b>ទំហំផ្ទៃដីសរុប</b>	៣.១៥០.០០០ ម៉ែត្រក្រឡា
<b>រលក</b>	០,១០ម៉ែត្រ ទៅ ០,៣ ម៉ែត្រ
<b>ជម្រៅស៊ីទឹកនាវា</b>	៤,៥០ម៉ែត្រ
<b>ម៉ោងប្រតិបត្តិការ</b>	៧ថ្ងៃ/២៤ម៉ោង

**៤.៧.៦ ចំណុះផែនការបឋមសិក្សាកំពង់ឆ្នាំង-កំពង់ធំ**

<b>អាសយដ្ឋាន</b>	ភូមិកំពង់បឹង ឃុំកំពង់ហៅ ស្រុកកំពង់លែង ខេត្តកំពង់ឆ្នាំង
<b>ទំហំផ្ទៃដីសរុប</b>	២៥០.០០០ ម៉ែត្រក្រឡា
<b>រលក</b>	០,១ម៉ែត្រ ទៅ ០,៣ម៉ែត្រ
<b>ជម្រៅស៊ីទឹកនាវា</b>	៤,៥០ ម៉ែត្រ
<b>ម៉ោងប្រតិបត្តិការ</b>	៧ថ្ងៃ/២៤ម៉ោង

**៤.៧.៧ ចំណុះផែនការបឋមសិក្សាព្រែកក្តាម**

<b>អាសយដ្ឋាន</b>	ភូមិពាមជំនីក ឃុំកំពង់លូង ស្រុកពញាឮ ខេត្តកណ្តាល
<b>ទំហំផ្ទៃដីសរុប</b>	៤០០.០០០ ម៉ែត្រក្រឡា
<b>រលក</b>	០,១ម៉ែត្រ ទៅ ០,៣ម៉ែត្រ
<b>ជម្រៅស៊ីទឹកនាវា</b>	៤,៥០ម៉ែត្រ
<b>ម៉ោងប្រតិបត្តិការ</b>	៧ថ្ងៃ/២៤ម៉ោង

**៤.៧.៨ ចំណុះផែនការបឋមសិក្សាសុវណ្ណភូមិ LM២៥**

<b>អាសយដ្ឋាន</b>	ភូមិសំរោងក្តៅ ឃុំសំរោងធំ ស្រុកកៀនស្វាយ ខេត្តកណ្តាល
<b>ទំហំផ្ទៃដីសរុប</b>	១៥៦.០០០ម៉ែត្រក្រឡា
<b>រលក</b>	០,១ម៉ែត្រ ទៅ ០,៤០ម៉ែត្រ
<b>ជម្រៅស៊ីទឹកនាវា</b>	៤,៥០ម៉ែត្រ
<b>ម៉ោងប្រតិបត្តិការ</b>	៧ថ្ងៃ/២៤ម៉ោង



**៤.៧.៩ ចំណាត់ថវិកាបណ្តោះអាសន្ន រោងចក្រក្រាបបន្លាត៖ LM៥**

<b>អាសយដ្ឋាន</b>	ភូមិខ្សុំ ឃុំបន្ទាយដែក ស្រុកកៀនស្វាយ ខេត្តកណ្តាល
<b>ទំហំផ្ទៃដីសរុប</b>	៨៥.៤៣៨ម៉ែត្រក្រឡា
<b>រលក</b>	០,១ម៉ែត្រ ទៅ ០,៤០ម៉ែត្រ
<b>ជម្រៅស៊ីទឹកនាវា</b>	៤,៥០ម៉ែត្រ
<b>ម៉ោងប្រតិបត្តិការ</b>	៧ថ្ងៃ/២៤ម៉ោង

**គ- ការប្រែប្រួលសំខាន់ៗពាក់ព័ន្ធនឹងប្រតិបត្តិការធុរកិច្ច**

**ព្រឹត្តិការណ៍សំខាន់ៗប្រចាំត្រីមាសទី២ ឆ្នាំ២០២៤**

សម្រាប់ត្រីមាសទី២ ឆ្នាំ២០២៤ ក.ស.ភ. ពុំមានការប្រែប្រួលសំខាន់ៗ ពាក់ព័ន្ធនឹងប្រតិបត្តិការធុរកិច្ច នោះទេ។

## ផ្នែកទី២

# ព័ត៌មានអំពីលទ្ធផលប្រតិបត្តិការរបស់កិច្ច

**ក- លទ្ធផលប្រតិបត្តិការអុកេរិច្ច ដោយរួមបញ្ចូលព័ត៌មានអុកេរិច្ចតាម**  
**ក.១. តារាងស្ថិតិបរិមាណទំនិញ និងនាវាឆ្លងកាត់**

ល.រ	បរិយាយ	ឯកតា	ផែនការ ឆ្នាំ២០២៤	អនុវត្តត្រីមាសទី២			ឆមាសទី១		ច្រៀមច្រៀម (%)	កើន/ថយ (%)	
				ឆ្នាំ២០២៤	ឆ្នាំ២០២៣	ឆ្នាំ២០២២	ឆ្នាំ២០២៤	ឆ្នាំ២០២៣		៨=((២)- ((៣)))/(១)	៩=((៣)-((៤))/ (១)
ក	ខ	គ	១	២	៣	៤	៥	៦	៧=(៥/១)	៨=((២)- ((៣)))/(១)	៩=((៣)-((៤))/ (១)
I	<b>បរិមាណទំនិញ និង ប្រេងឥន្ធនៈឆ្លងកាត់</b>	តោន	៤ ៦២៤ ០០០	១ ២៦៧ ១៩៤	១ ១០៣ ៦៨១	១ ០៧៧ ១០៣	២ ២៨៨ ៧៥២	២ ០៥៩ ៣០៩	៤៩,៥០%	+១៤,៨២%	+២,៤៧%
	<b>ក. បរិមាណទំនិញឆ្លងកាត់</b>	-	២ ៧៤៧ ៨៩៩	៧៥១ ២៣១	៦៦៥ ៣១២	៦៤២ ៤៣៩	១ ២៧៣ ៨៨៤	១ ១៧២ ៣៣១	៤៦,៣៦%	+១២,៩១%	+៣,៥៦%
	- ទំនិញនាំចូល	-	១ ៣១០ ៤៥៨	៣០៨ ៦៨៨	៣១៩ ០៦៩	៣៤៦ ៦៣៥	៥៥៣ ៦៤៣	៥៥៤ ៧៣៥			
	- ទំនិញនាំចេញ	-	១ ៤៣៧ ៤៤១	៤៤២ ៥៤៣	៣៤៦ ២៤៣	២៩៥ ៨០៤	៧២០ ២៤១	៦១៧ ៥៩៦			
	<b>ខ. បរិមាណទំនិញលើកដាក់ចល័ត</b>	-	៩៨១ ៦០៥	២៨៥ ២៨៨	២២១ ៦០៧	២១៦ ៦៩៣	៥៦១ ៣១១	៤៥០ ៨៩១	៥៧,១៨%	+២៨,៧៤%	+២,២៧%
	- ទំនិញលើកដាក់ក្នុងផែ	-	១៤៦ ២៣៨	៦២ ៧៦៦	១៧ ២១៥	១៣ ៣១០	១៣២ ៥៤៩	៤៩ ៧៩៨			
	- ទំនិញលើកដាក់ក្រៅផែ	-	៨៣៥ ៣៦៧	២២២ ៥២២	២០៤ ៣៩២	២០៣ ៣៨៣	៤២៨ ៧៦២	៤០១ ០៩៣			
	<b>គ. បរិមាណប្រេងឥន្ធនៈ និងហ្គាសឆ្លងកាត់</b>	-	៨៩៤ ៤៩៦	២៣០ ៦៧៤	២១៦ ៧៦២	២១៧ ៩៧១	៤៥៣ ៥៥៧	៤៣៦ ០៨៧	៥០,៧១%	+៦,៤២%	-០,៥៥%
	បរិមាណកុងតឺន័រឆ្លងកាត់	TEU	៤៤០ ០០០	១១១ ៤៦១	៩៩ ៧៥៦	១០៦ ៤៥៦	២០៤ ៦១៤	១៧៧ ០៩៧	៤៦,៥០%	+១១,៧៣%	-៦,២៩%
	-មានទំនិញ	-	២៧៩ ០៨៥	៧៤ ៥៤១	៦៥ ៩១១	៧៤ ២៨០	១៣១ ៥០៤	១១៨ ៥៣២			
	-គ្មានទំនិញ	-	១៦០ ៩១៥	៣៦ ៩២០	៣៣ ៨៤៥	៣២ ១៧៦	៧៣ ១១០	៥៨ ៥៦៥			
II	<b>បរិមាណទំនិញលើកដាក់</b>	តោន	៣ ៧២៩ ៥០៤	១ ០៣៦ ៥១៩	៨៨៦ ៩១៩	៨៥៩ ១៣២	១ ៨៣៥ ១៩៥	១ ៦២៣ ២២២	៤៩,២១%	+១៦,៨៧%	+៣,២៣%
	-ប្រគល់ផ្ទាល់	-	៩៨១ ៦០៥	២៨៥ ២៨៨	២២១ ៦០៧	២១៦ ៦៩៣	៥៦១ ៣១១	៤៥០ ៨៩១			
	-ឆ្លងកាត់ឃ្នាំង ទីលាន -	-	២ ៧៤៧ ៨៩៩	៧៥១ ២៣១	៦៦៥ ៣១២	៦៤២ ៤៣៩	១ ២៧៣ ៨៨៤	១ ១៧២ ៣៣១			
III	<b>បរិមាណនាវាសរុប</b>	គ្រឿង	៤ ៨០៨	១ ៤៧០	៩៤២	៧៩៨	៣ ២៣១	២ ២៧៧	៦៧,២០%	+៥៦,០៥%	+១៨,០៥%
	-នាវាសាឡង់បណ្តាប្រទេសផ្សេងៗ-	-	៤ ២៥៨	១ ៣៣៣	៨០៩	៦៦៨	២ ៩៦៣	២ ០១២			
	-នាវាសាឡង់កម្ពុជា-	-	-	-	-	-	-	-			
	-នាវាសាឡង់ប្រេងឥន្ធនៈ-	-	៥៥០	១៣៧	១៣៣	១៣០	២៦៨	២៦៥			

ល.រ	បរិយាយ	ឯកតា	ផែនការ ឆ្នាំ២០២៤	អនុបត្តិវិធានទី២			សមាសទី១		ផ្សេងផ្សេង (%)	កើន/ថយ (%)	
				ឆ្នាំ២០២៤	ឆ្នាំ២០២៣	ឆ្នាំ២០២២	ឆ្នាំ២០២៤	ឆ្នាំ២០២៣		៧=(៥/១)	៨=((២)- ((៣))/(១)
ក	ខ	គ	១	២	៣	៤	៥	៦	៧=(៥/១)	៨=((២)- ((៣))/(១)	៩=((៣)-((៤)/ (១)
IV	<b>បរិមាណនាវាអ្នកដំណើរទេសចរក្នុងស្រុក (ចេញ-ចូល)</b>	ជើង	៩ ៣៦៩	១ ៩២៦	១ ៩៩៦	២ ២៨៤	៤ ៥៩០	៤ ៦០៤	៤៨,៩៩%	-៣,៥១%	-១២,៦១%
	- ភ្នំពេញសៀមរាប- សៀមរាបភ្នំពេញ-	-	-	-	-	-	-	-			
	- នាវាទេសចរណ៍ក្នុងក្រុង	-	៩ ៣៦៩	១ ៩២៦	១ ៩៩៦	២ ២៨៤	៤ ៥៩០	៤ ៦០៤			
V	<b>បរិមាណអ្នកដំណើរ និងទេសចរក្នុងស្រុក (ចេញ-ចូល)</b>	នាក់	១៧៥ ៣៥៥	៣៨ ៥២០	៣៩ ៩២០	១២ ២៨៤	៩១ ៨០០	៨៣ ៨៨០	៥២,៣៥%	-៣,៥១%	+២២៤,៩៨%
	- ភ្នំពេញសៀមរាប- សៀមរាបភ្នំពេញ-	-	-	-	-	-	-	-			
	- ទេសចរណ៍ក្នុងក្រុង	-	១៧៥ ៣៥៥	៣៨ ៥២០	៣៩ ៩២០	១២ ២៨៤	៩១ ៨០០	៨៣ ៨៨០			
VI	<b>បរិមាណនាវាអ្នកដំណើរបរទេស និង ទេសចរឆ្លងកាត់កម្ពុជារៀតណាម-</b>	ជើង	១ ៧៦៦	២៨៣	៣០៩	-	១ ០១៧	៨៧៥	៥៧,៥៩%	-៨,៤១%	+១០០,០០%
	- ចំនួននាវាភ្នំពេញភ្នំពេញ-ចូរៀក-	-	១ ២៦៤	២០១	២៥៤	-	៦៧១	៦២៤			
	- ចំនួននាវាទេសចរណ៍	-	៥០២	៨២	៥៥	-	៣៤៦	២៥១	៦៨,៩២%	+៤៩,០៩%	+១០០,០០%
VII	<b>បរិមាណអ្នកដំណើរបរទេស និងទេសចរ ឆ្លងកាត់កម្ពុជារៀតណាម-</b>	នាក់	៤០ ៩៤៩	៦ ៨៤៩	៥ ៩៥៥	-	៣៣ ១២០	២០ ៣១៣	៨០,៨៨%	+១៥,០១%	+១០០,០០%
	- ចំនួននាវាភ្នំពេញភ្នំពេញ-ចូរៀក-	-	២០ ០០២	៣ ១១៨	៣ ៣៦៨	-	១៥ ០៨៩	៩ ៧៩៥			
	- ចំនួនភ្ញៀវទេសចរណ៍	-	២០ ៩៤៧	៣ ៧៣១	២ ៥៨៧	-	១៨ ០៣១	១០ ៥១៨	៨៦,០៨%	+៤៤,២២%	+១០០,០០%

- បរិមាណទំនិញ-ប្រេងឥន្ធនៈឆ្លងកាត់ ក. ស. ភ. ក្នុងត្រីមាសទី២ ឆ្នាំ២០២៤ មានចំនួន ១ ២៦៧ ១៩៤ តោន កើនឡើង ១៤,៨២% ធៀបនឹងការអនុវត្តក្នុងត្រីមាសទី២ ឆ្នាំ២០២៣ (១ ១០៣ ៦៨១ តោន) សម្រាប់ត្រីមាសទី២ ឆ្នាំ២០២៤ នេះ ក. ស. ភ. សម្រេចបាន ៤៩,៥០% ធៀបនឹងផែនការ ឆ្នាំ២០២៤ (៤.៦២៤.០០០ តោន)
- នាវាឆ្លងកាត់ ក. ស. ភ. ក្នុងត្រីមាសទី២ ឆ្នាំ២០២៤ មានចំនួន ១ ៤៧០ គ្រឿង កើនឡើង ៥៦,០៥% ធៀបនឹងការអនុវត្តក្នុង ត្រីមាសទី២ ឆ្នាំ២០២៣ (៩៤២ គ្រឿង) សម្រាប់ត្រីមាសទី២ ឆ្នាំ២០២៤ ក. ស. ភ. សម្រេចបាន ៦៧,២០% ធៀបនឹងផែនការ ឆ្នាំ២០២៤ (៤ ៨០៨ គ្រឿង)
- នាវាអ្នកដំណើរ និងទេសចរណ៍អន្តរជាតិ ក្នុងត្រីមាសទី២ ឆ្នាំ២០២៤ មានចំនួន ២៨៣ ជើង ថយចុះ ៨,៤១% ធៀបនឹងការអនុវត្តត្រីមាសទី២ ឆ្នាំ២០២៣ (៣០៩ ជើង) សម្រាប់ត្រីមាសទី២ ឆ្នាំ២០២៤ នេះ ក. ស. ភ. សម្រេចបាន ៥៧,៥៩% ធៀបនឹងផែនការ ឆ្នាំ២០២៤ (១ ៧៦៦ ជើង)
- បរិមាណកុងតឺន័រក្នុងត្រីមាសទី២ ឆ្នាំ២០២៤ មានចំនួន ១១១ ៤៦១ TEUs កើនឡើង ១១,៧៣% ធៀបនឹងការអនុវត្តក្នុង ត្រីមាសទី២ ឆ្នាំ២០២៣ (៩៩ ៧៥៦ TEUs) សម្រាប់ត្រីមាសទី២ ឆ្នាំ២០២៤ នេះ ក. ស. ភ. សម្រេចបាន ៤៦,៥០% ធៀបនឹងផែនការឆ្នាំ២០២៤ (៤៤០ ០០០ TEUs)
- បរិមាណអ្នកដំណើរ និងទេសចរឆ្លងកាត់ ក. ស. ភ. ក្នុងត្រីមាសទី២ ឆ្នាំ២០២៤ មានចំនួន ៦ ៨៤៩នាក់ កើនឡើង ១៥,០១% ធៀបនឹងការអនុវត្តក្នុងត្រីមាសទី២ ឆ្នាំ២០២៣ (៥ ៩៥៥ នាក់) សម្រាប់ត្រីមាសទី២ ឆ្នាំ២០២៤ ក. ស. ភ. សម្រេចបាន ៨០,៨៨% ធៀបនឹងផែនការ ឆ្នាំ២០២៤ (៤០ ៩៤៩ នាក់)

ក្រាហ្វិក ស្តីពីការប្រៀបធៀបការអនុវត្តគ្រឹមសទី២ ឆ្នាំ ២០២៤ - ឆ្នាំ២០២៣ - ឆ្នាំ២០២២ និងផែនការឆ្នាំ២០២៤

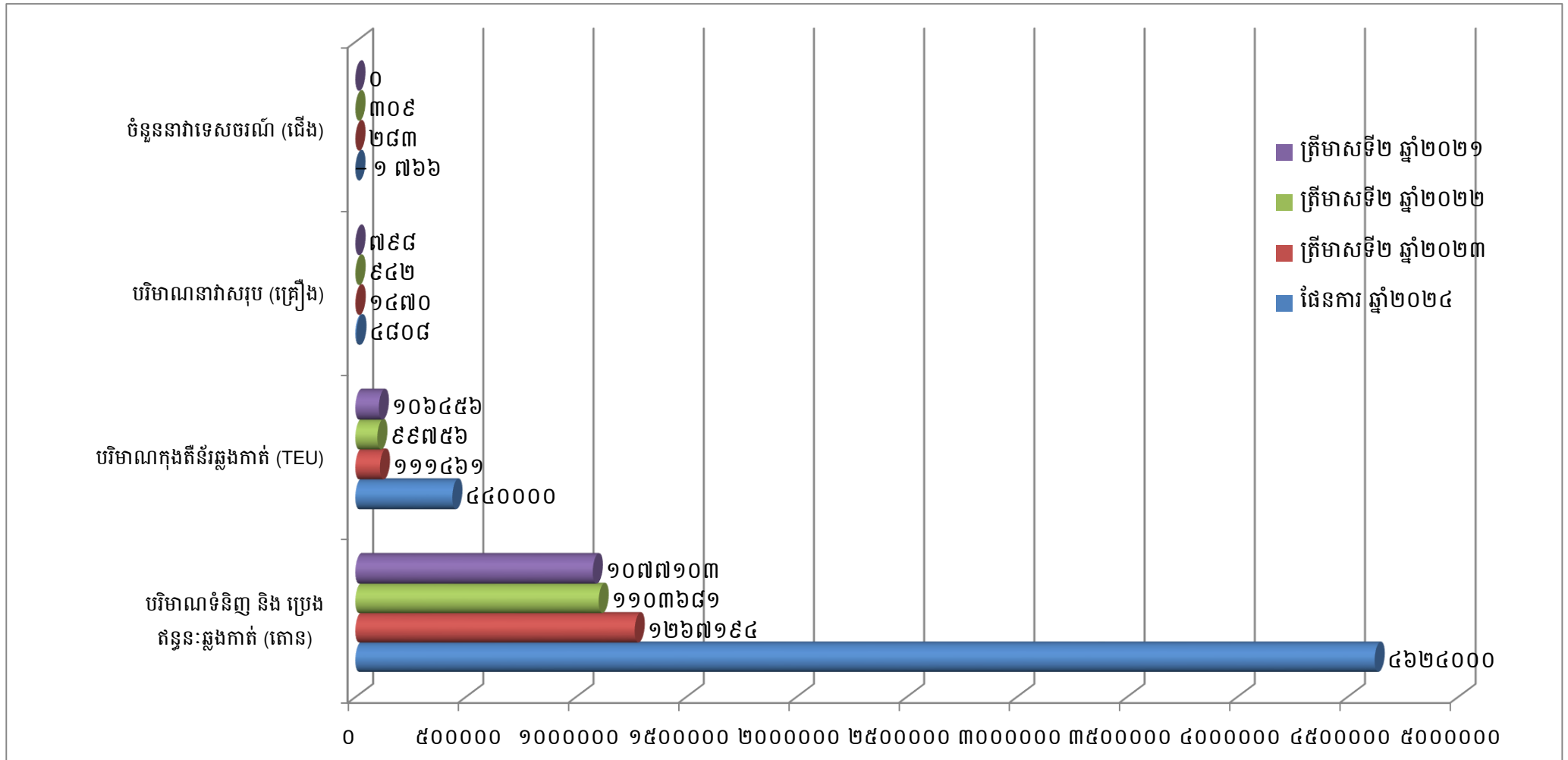

## ២. ការអនុវត្តការងារសាងសង់ និងការសាងសង់ហេដ្ឋារចនាសម្ព័ន្ធ និងបំពាក់គ្រឿងបន្លាស់

### ❖ ការងារជលធារសាស្ត្រ

- គម្រោងស្តារល្បួងភក់ និងដីដុះតាមបណ្តោយច្រាំងទន្លេ នៃចំណតផែអ្នកដំណើរ និងទេសចរ TS9 សម្រេចបាន ១០០%
- គម្រោងបូមស្តារប្រឡាយនាវាចរណ៍ស្តៅ ឃុំស្តៅ ស្រុកកងមាស ខេត្តកំពង់ចាម ឆ្នាំ២០២៤ សម្រេចបាន ១០០%។

### ❖ ការងារសាងសង់ហេដ្ឋារចនាសម្ព័ន្ធ

#### ចំណតផែកុងតឺន័រ LM១៧

- ការងារសាងសង់របងលួសសំណាញ់ប្រវែង ១៣០ម៉ែត្រ ព័ទ្ធជុំវិញទីតាំងស្តុកទំនិញគ្រោះថ្នាក់ សម្រេចបាន ១០០%
- ការងារសាងសង់កម្រាលខណ្ឌបេតុងចំនួន ១ ៤២៥ម៉ែត្រការ៉េ ខាងមុខរោងជាង សម្រេចបាន ១០០%
- ការងារសាងសង់របងបណ្តោះអាសន្នប្រវែង ៨៥៤ម៉ែត្រ នៅទីលានជំហានទី៤ សម្រេចបាន ១០០%
- ការងារសាងសង់គ្រឹះជញ្ជីងថ្មីរថយន្ត និងបំពាក់ជញ្ជីងថ្មីចំនួន ២គ្រឿង ស្ថិតនៅច្រកទ្វារទី១ សម្រេចបាន ១០០%
- ការងារសាងសង់របងរឹងមាំប្រវែង ២៩០ម៉ែត្រ និងសាងសង់របងបណ្តោះអាសន្នប្រវែង ៨៥៤ម៉ែត្រ សម្រេចបាន ១០០%
- ការងារតបណ្តាញអគ្គិសនីផ្លូវបណ្តោះអាសន្ន Phase 4 សម្រេចបាន ១០០%
- ការងាររៀបចំបំពាក់ PTT ទំហំ៦៣០ KVA សម្រាប់ផ្គត់ផ្គង់ថាមពលអគ្គិសនីនៅដងយោង FCC ថ្មី ចំនួន ២គ្រឿង សម្រេចបាន ១០%

#### ចំណតផែរណបពហុបំណង UM២

- ការងារបំពាក់អំពូលភ្លើងហ្វារនៅលើជើងគ្រឹះ FCC ចំនួន៣គ្រឿង សម្រេចបាន ១០០%

#### ចំណតផែរណបពហុបំណង LM២៦

- ការងារសាងសង់ជំហូលជម្រកទូរស្តុចំនួន ២គ្រឿង ទំហំ ២០ហ្វីត និង៤០ហ្វីត សម្រេចបាន ១០០%
- ការងារពង្រឹងច្រាំងទន្លេប្រវែង ៤៩៥ម៉ែត្រ និងបង្កប់ទុយោ HDPE សាងសង់ជម្រាលឡើងចុះរថយន្តដឹក ធ្យូងថ្ម២ទីតាំងសាងសង់ផ្លូវថ្មីមុិច ១ ៥៣៥ម៉ែត្រការ៉េ ចាក់បំពេញដីខ្សាច់ទំហំ ៥ ៨៥ ម៉ែត្រការ៉េ សម្រេចបាន ១០០%
- ការងារតបណ្តាញអគ្គិសនីបំភ្លឺផ្លូវ១២ម និងមាត់ទន្លេ សម្រេចបាន ១០០%
- ការងារសាងសង់ទីលានថ្មីមុិចទំហំ ២ ២៣១ម៉ែត្រការ៉េ សម្រេចបាន ៥០%

- ការងារកែសម្រួលស្ថានបេតុងដោយធ្វើការចាក់បេតុងសរសៃដែកទំហំ ១ម×០,៥ម×៧ម និងការងារចាក់ថ្មម៉ិចM៣០ សម្រេចបាន ៨០%

**ចំណតផែពហុបំណង TSM**

- ការងារសាងសង់ជណ្តើរចំនួន ១គ្រឿងនៅផ្នែកខាងជើងជាប់ស្ថានផែជប៉ុន និងជណ្តើរភ្ជាប់តាម បណ្តោយខ្សែស្ថានផែ សម្រេចបាន ១០០%

**ចំណតផែអ្នកដំណើរ និងទេសចរ TS១**

- ការងារផ្លាស់ប្តូរទីតាំងប្រអប់ភ្លើង និងបណ្តាញខ្សែភ្លើង សម្រេចបាន ១០០%

**❖ ការទិញ/បំពាក់គ្រឿងចក្រ ឬឧបករណ៍ថ្មី**

កំពុងសិក្សាលើការងារបញ្ជាទិញ គ្រឿងចក្រតាមផែនការឆ្នាំ២០២៤ ដូចខាងក្រោម៖

- |                                  |               |
|----------------------------------|---------------|
| ○ រថស្នូចRTG                     | ចំនួន ៤គ្រឿង  |
| ○ រថយន្តដឹកកុងតឺន័រកុងផែ         | ចំនួន ១០គ្រឿង |
| ○ រ៉ឺម៉កដឹកកុងតឺន័រ              | ចំនួន ១០គ្រឿង |
| ○ រថស្នូច ១០០តោន (Crawler Crane) | ចំនួន ៣គ្រឿង  |
| ○ រថស្នូច Constacker             | ចំនួន ២គ្រឿង  |



**ខ- របាយការណ៍ស្តីពីស្ថានភាព**

បរិយាយ	សម្រាប់ការិយបរិច្ឆេទដែលបានបញ្ចប់សម្រាប់ត្រីមាសទី២		សម្រាប់ការិយបរិច្ឆេទដែលបានបញ្ចប់សម្រាប់ត្រីមាសទី២		សម្រាប់ការិយបរិច្ឆេទដែលបានបញ្ចប់សម្រាប់ត្រីមាសទី២ (បានរាយការណ៍ឡើងវិញ)	
	ថ្ងៃទី៣០ ខែមិថុនា ឆ្នាំ២០២៤		ថ្ងៃទី៣០ ខែមិថុនា ឆ្នាំ២០២៣		ថ្ងៃទី៣០ ខែមិថុនា ឆ្នាំ២០២២	
	ពាន់រៀល	ប្រៀបធៀបនឹងចំណូលសរុប	ពាន់រៀល	ប្រៀបធៀបនឹងចំណូលសរុប	ពាន់រៀល	ប្រៀបធៀបនឹងចំណូលសរុប
ចំណូលលើកដាក់ក្រោមដងយោង (Stevedoring)	១៨.៦៨៧.៣៧៥	៤៤,៦៨%	១៦.០៥៨.៩៦៨	៤៤,៥១%	១៧.០៧៤.៨៨៤	៤៣,៤៦%
ចំណូលលើកដាក់លើទីលាន (LOLO)	១៤.០១២.៩៤៤	៣៣,៥០%	១២.៨១៨.០៥២	៣៥,៥៣%	១៣.៦៣០.១០៣	៣៤,៦៩%
ចំណូលពីកិច្ចការផែនដី	៥.១២១.៥៩១	១២,២៤%	៤.៥៨០.៤៤៦	១២,៧០%	៤.៣១១.៤៧១	១០,៩៧%
ចំណូលពីថ្លៃឈ្នួលស្តុកទំនិញ/កុងតឺន័រ	៣៤៧.៤២០	០,៨៣%	៦១៤.៧៥០	១,៧០%	១.០១៥.៦៧៩	២,៥៨%
ចំណូលពីការដឹកជញ្ជូន	៥៣១.៤៧៣	១,២៧%	៧៨២.៩៧៨	២,១៧%	១.៥៦២.៣១០	៣,៩៨%
ចំណូលពីច្រកទ្វារ	១.២០៨.៤៩៦	២,៨៩%	១.០៧៨.៦៧៥	២,៩៩%	១.១០៧.១៥៤	២,៨២%
ចំណូលពីថ្លៃឈ្នួលឡើងទម្ងន់កុងតឺន័រ	៤៧.៨០១	០,១១%	២៥.២៣៥	០,០៧%	២២.១៨២	០,០៦%
ចំណូលពីរៀបចំទំនិញ	២៣.២០៣	០,០៦%	១៥.៨០០	០,០៤%	២៥.៩៥៨	០,០៧%
ចំណូលពីសេវាកម្មការកម្ម	១.៨៤៨.៦២០	៤,៤២%	១០៥.៨៨០	០,២៩%	៥៣៧.៨៦៧	១,៣៧%
<b>សរុប:</b>	<b>៤១.៨២៨.៩២៣</b>	<b>១០០,០០%</b>	<b>៣៦.០៨០.៧៨៤</b>	<b>១០០,០០%</b>	<b>៣៩.២៨៧.៦០៨</b>	<b>១០០,០០%</b>

## ផ្នែកទី ៣

# របាយការណ៍ហិរញ្ញវត្ថុ ដែលបានត្រួតពិនិត្យឡើងវិញដោយ សវនករឯករាជ្យ

**របាយការណ៍ហិរញ្ញវត្ថុ**  
**សង្ខេបចន្លោះពេលសម្រាប់ដំណាច់ការិយបរិច្ឆេទ**  
**៣ខែ និង ៦ខែ ដែលបានបញ្ចប់ថ្ងៃទី៣០ ខែមិថុនា ឆ្នាំ២០២៤**  
**និង**  
**របាយការណ៍របស់សវនករឯករាជ្យ**  
**ស្តីពីការត្រួតពិនិត្យរបាយការណ៍ហិរញ្ញវត្ថុសង្ខេបចន្លោះពេល**  
**ត្រូវបានភ្ជាប់ជាឧបសម្ព័ន្ធ១ នៃរបាយការណ៍ប្រចាំត្រីមាសទី២ ឆ្នាំ២០២៤**

ផ្នែកទី ៤  
**ការពិភាក្សា និងការវិភាគ**  
**របស់គណៈគ្រប់គ្រង**

**ក- ទិដ្ឋភាពទូទៅនៃប្រតិបត្តិការ**

ក.ស.ភ. គឺជាកំពង់ផែអន្តរជាតិមួយក្នុងចំណោមកំពង់ផែអន្តរជាតិទាំងពីរក្នុងប្រទេសកម្ពុជា។ ក. ស. ភ. មានមណ្ឌលអាជីវកម្មលាតសន្ធឹងពីភ្នំពេញ ដល់ទន្លេមេគង្គក្រោម (អ្នកលឿង) និងពីភ្នំពេញ ដល់ទន្លេមេគង្គលើ (ទន្លេបិទ) ដែលកំណត់ក្នុងអនុក្រឹត្យលេខ០១ ចុះថ្ងៃទី៥ ខែមករា ឆ្នាំ២០០៩។ ក. ស. ភ. មានមុខងារជាអាជ្ញាធរផែ និងជាប្រតិបត្តិករផែ ដូចមានលម្អិតក្នុងផ្នែក១ ចំណុចទី២ នៃរបាយការណ៍ប្រចាំត្រីមាសទី២ ឆ្នាំ២០២៤ នេះ។

បរិមាណកុងតឺន័រឆ្លងកាត់ ក. ស. ភ. ក្នុងត្រីមាសទី២ ឆ្នាំ២០២៤ មានការកើនឡើងចំនួន ១១.៧០៥ TEUs ឬស្មើនឹង ១១,៧៣% បើធៀបនឹងត្រីមាសទី២ ឆ្នាំ២០២៣។ ចំនួននាវាដឹកទំនិញសរុបក្នុងត្រីមាសទី២ ឆ្នាំ២០២៤ មានការកើនឡើងចំនួន ៥២៨ គ្រឿង ឬស្មើនឹង ៥៦,០៥% បើធៀបនឹងត្រីមាសទី២ ឆ្នាំ២០២៣។ ចំណែកនាវាដឹក អ្នកដំណើរកម្ពុជានិងអន្តរជាតិ ក្នុងត្រីមាសទី២ ឆ្នាំ២០២៤ មានការថយចុះចំនួន ២៦ ជើង ឬស្មើនឹង ៨,៤១% បើ ធៀបនឹងត្រីមាសទី២ ឆ្នាំ២០២៣។ ទំនិញរាយឆ្លងកាត់ចំណាត់ផែរបស់ ក. ស. ភ. ក្នុងត្រីមាសទី២ ឆ្នាំ២០២៤ បាន កើនឡើងចំនួន ៦៣.៦៨១ តោន ឬស្មើនឹង ២៨,៧៤% បើធៀបនឹងត្រីមាសទី២ ឆ្នាំ២០២៣។

ការពិភាក្សា និងការវិភាគរបស់ថ្នាក់ដឹកនាំលើស្ថានភាពហិរញ្ញវត្ថុរបស់ ក. ស. ភ. និងលទ្ធផលប្រតិបត្តិការ ខាងក្រោមនេះ ធ្វើឡើងផ្អែកលើរបាយការណ៍ហិរញ្ញវត្ថុសង្ខេបបណ្តោះអាសន្ន ដែលត្រូវបានធ្វើការត្រួតពិនិត្យរួចរាល់ ដោយសវនករឯករាជ្យសម្រាប់ត្រីមាសទី២ ឆ្នាំ២០២៤ និងត្រីមាសទី២ ឆ្នាំ២០២៣ (គិតត្រឹមថ្ងៃទី៣០ ខែមិថុនា) ដូចបង្ហាញក្នុងផ្នែកទី៣ នៃរបាយការណ៍ប្រចាំត្រីមាសទី២ នេះ។

**ក.ស.ភ. មានប្រភពចំណូលសំខាន់ៗចំនួន ៤ប្រភេទ៖**

- ១. ចំណូលពីការលើកដាក់ក្រោមដងយោង (Stevedoring) ៖ សំដៅលើចំណូលដែលបានមកពី សេវាកម្ម ផ្ទេរ-ផ្ទុកទំនិញ/កុងតឺន័រពីនាវា និងដឹកជញ្ជូនពីស្ថានផែទៅទីលាននិងពីទីលានមកស្ថានផែ។
- ២. ចំណូលពីការលើកដាក់លើទីលាន (LOLO) ៖ សំដៅលើចំណូលដែលបានមកពីសេវាកម្មលើកដាក់ ទំនិញ/កុងតឺន័រពីទីលានដាក់លើរថយន្ត និងពីរថយន្តដាក់លើទីលាន។
- ៣. ចំណូលពីកិច្ចការផែ (Port Dues & Charges) ៖ សំដៅលើចំណូលដែលបានមកពីសេវាកម្ម នាវាចរណ៍ និងការចូលចតនាវា រួមមាន ពន្ធលើចំណុះផ្ទុក ពន្ធសំចត ពន្ធប្រឡាយ ថ្លៃឈ្នួលកណ្តាលការិយាល័យ ថ្លៃ ឈ្នួលនាវាសណ្តោង ថ្លៃឈ្នួលពាក់-ដោះពួរ ថ្លៃឈ្នួលបើក-បិទយួបនាវា និងថ្លៃឈ្នួលបោសសម្អាតយួបនាវា។
- ៤. ចំណូលពីថ្លៃឈ្នួលស្តុកទំនិញ/កុងតឺន័រ (Storage Fee) ៖ សំដៅលើចំណូលដែលបានមកពី ការស្តុកទំនិញ/ កុងតឺន័រនៅលើទីលាន ឬក្នុងឃ្នាំង។ ទំនិញរាយ មានការអនុគ្រោះថ្លៃស្តុក ៥ថ្ងៃ ទាំងនាំចេញ និងនាំចូល និង ទំនិញជាកុងតឺន័រ មានការអនុគ្រោះថ្លៃស្តុក ៧ថ្ងៃទាំងការនាំចេញ និងការនាំចូល។

១. ការវិភាគចំណូល

១.១. ការវិភាគចំណូល

សម្រាប់ត្រីមាសទី២ គិតត្រឹមថ្ងៃទី៣០ ខែមិថុនា ឆ្នាំ២០២៤ ប្រៀបធៀបនឹងត្រីមាសទី២ គិតត្រឹមថ្ងៃទី៣០ ខែមិថុនា ឆ្នាំ២០២៣

បរិយាយ	សម្រាប់ការិយបរិច្ឆេទដែលបានបញ្ចប់ សម្រាប់ត្រីមាសទី២		សម្រាប់ការិយបរិច្ឆេទដែលបានបញ្ចប់ សម្រាប់ត្រីមាសទី២		បម្រែបម្រួល			
	ថ្ងៃទី៣០ ខែមិថុនា ឆ្នាំ២០២៤		ថ្ងៃទី៣០ ខែមិថុនា ឆ្នាំ២០២៣					
	ដុល្លារអាមេរិក	ពាន់រៀល	ដុល្លារអាមេរិក	ពាន់រៀល	ដុល្លារអាមេរិក	%	ពាន់រៀល	%
ចំណូលប្រតិបត្តិការផែ	៨.៤១៣.៥៣៩	៣៤.៣២៧.២៣៩	៧.៤៥៨.៩៣៨	៣០.៦១១.៤៨០	៩៥៤.៦០១	១២,៨០%	៣.៧១៥.៧៥៩	១២,១៤%
ចំណូលអាជ្ញាធរផែ	១.២៥៥.២៩២	៥.១២១.៥៩១	១.១១៦.០៩៣	៤.៥៨០.៤៤៦	១៣៩.១៩៩	១២,៤៧%	៥៤១.១៤៥	១១,៨១%
សេវាផ្សេងៗ	៥៨៣.៣៥៦	២.៣៨០.០៩៣	២១៦.៥៨៣	៨៨៨.៨៥៨	៣៦៦.៧៧៣	១៦៩,៣៥%	១.៤៩១.២៣៥	១៦៧,៧៧%
<b>សរុប:</b>	<b>១០.២៥២.១៨៧</b>	<b>៤១.៨២៨.៩២៣</b>	<b>៨.៧៩១.៦១៤</b>	<b>៣៦.០៨០.៧៨៤</b>	<b>១.៤៦០.៥៧៣</b>	<b>១៦,៦១%</b>	<b>៥.៧៤៨.១៣៩</b>	<b>១៥,៩៣%</b>

**សម្គាល់:** ចំណូលពីការដឹកជញ្ជូន នៅក្នុងត្រីមាសទី២ ឆ្នាំ២០២៤ ត្រូវបានចាត់ថ្នាក់ចូលក្នុង ចំណូលពីសេវាផ្សេងៗ។

ចំណូលសរុបពីផលអាជីវកម្ម និងសេវាកម្ម មានការកើនឡើងចំនួន ៥.៧៤៨.១៣៩ ពាន់រៀល (១.៤៦០.៥៧៣ ដុល្លារអាមេរិក) ឬស្មើនឹង +១៥,៩៣% ពី ៣៦.០៨០.៧៨៤ ពាន់រៀល (៨.៧៩១.៦១៤ ដុល្លារអាមេរិក) សម្រាប់ត្រីមាសទី២ ឆ្នាំ២០២៣ ទៅ ៤១.៨២៨.៩២៣ ពាន់រៀល (១០.២៥២.១៨៧ ដុល្លារអាមេរិក) សម្រាប់ត្រីមាសទី២ ឆ្នាំ២០២៤។ ការកើនឡើងនេះបណ្តាលមកពីការកើនឡើងនៃចំណូលប្រតិបត្តិការផែ ដូចជាចំណូលលើកដាក់ក្រោមដងយោង ចំណូលលើកដាក់លើទីលាន ចំណូលពីច្រកទ្វារ, កំណើននៃ ចំណូលអាជ្ញាធរផែ (ចំណូលពីកិច្ចការផែ) និងសេវាផ្សេងៗ (ចំណូលពីការដឹកជញ្ជូន និងចំណូលពីសេវាភ័ស្តុភារកម្ម) ជាដើម។

១.២. ការវិភាគចំណូលតាមផ្នែក

សម្រាប់ត្រីមាសទី២ គិតត្រឹមថ្ងៃទី៣០ ខែមិថុនា ឆ្នាំ២០២៤ ប្រៀបធៀបនឹងត្រីមាសទី២ គិតត្រឹមថ្ងៃទី៣០ ខែមិថុនា ឆ្នាំ២០២៣

បរិយាយ	សម្រាប់ការិយបរិច្ឆេទដែលបាន បញ្ចប់សម្រាប់ត្រីមាសទី២		សម្រាប់ការិយបរិច្ឆេទដែលបាន បញ្ចប់សម្រាប់ត្រីមាសទី២	
	ថ្ងៃទី៣០ ខែមិថុនា ឆ្នាំ២០២៤		ថ្ងៃទី៣០ ខែមិថុនា ឆ្នាំ២០២៣	
	ពាន់រៀល	ប្រៀបធៀបនឹងចំណូលសរុប	ពាន់រៀល	ប្រៀបធៀបនឹងចំណូលសរុប
ចំណូលលើកដាក់ក្រោមដងយោង (Stevedoring)	១៨.៦៨៧.៣៧៥	៤៤,៦៨%	១៦.០៥៨.៩៦៨	៤៤,៥១%
ចំណូលលើកដាក់លើទីលាន (LOLO)	១៤.០១២.៩៤៤	៣៣,៥០%	១២.៨១៨.០៥២	៣៥,៥៣%
ចំណូលពីកិច្ចការផែ	៥.១២១.៥៩១	១២,២៤%	៤.៥៨០.៤៤៦	១២,៧០%
ចំណូលពីថ្លៃឈ្នួលស្តុកទំនិញ/កុងតឺន័រ	៣៤៧.៤២០	០,៨៣%	៦១៤.៧៥០	១,៧០%
ចំណូលពីការដឹកជញ្ជូន	៥៣១.៤៧៣	១,២៧%	៧៨២.៩៧៨	២,១៧%
ចំណូលពីច្រកទ្វារ	១.២០៨.៤៩៦	២,៨៩%	១.០៧៨.៦៧៥	២,៩៩%
ចំណូលពីថ្លៃឈ្នួលប្លង់ទម្ងន់កុងតឺន័រ	៤៧.៨០១	០,១១%	២៥.២៣៥	០,០៧%
ចំណូលពីរឿបទំនិញ	២៣.២០៣	០,០៦%	១៥.៨០០	០,០៤%
ចំណូលពីសេវាកម្មសុភារកម្ម	១.៨៤៨.៦២០	៤,៤២%	១០៥.៨៨០	០,២៩%
<b>សរុប:</b>	<b>៤១.៨២៨.៩២៣</b>	<b>១០០,០០%</b>	<b>៣៦.០៨០.៧៨៤</b>	<b>១០០,០០%</b>

សម្រាប់ត្រីមាសទី២ ឆ្នាំ២០២៤ ក. ស. ក. មានចំណូល ៣ប្រភេទធំៗ ដែលស្មើនឹងប្រមាណ ៩០% នៃចំណូលសរុបពីផលអាជីវកម្ម និងសេវាកម្ម។ ចំណូលទាំងនោះ រួមមាន៖ ចំណូលលើកដាក់ក្រោមដងយោង ចំណូលលើកដាក់លើទីលាន និងចំណូលពីកិច្ចការផែ។

**សម្រាប់ត្រីមាសទី២ គិតត្រឹមថ្ងៃទី៣០ ខែមិថុនា ឆ្នាំ២០២៤ ប្រៀបធៀបនឹងត្រីមាសទី២ គិតត្រឹមថ្ងៃទី៣០ ខែមិថុនា ឆ្នាំ២០២៣**

បរិយាយ	សម្រាប់ការិយបរិច្ឆេទដែលបានបញ្ចប់ សម្រាប់ត្រីមាសទី២		សម្រាប់ការិយបរិច្ឆេទដែលបានបញ្ចប់ សម្រាប់ត្រីមាសទី២		បម្រែបម្រួល			
	ថ្ងៃទី៣០ ខែមិថុនា ឆ្នាំ២០២៤		ថ្ងៃទី៣០ ខែមិថុនា ឆ្នាំ២០២៣		ដុល្លារអាមេរិក	%	ពាន់រៀល	%
	ដុល្លារអាមេរិក	ពាន់រៀល	ដុល្លារអាមេរិក	ពាន់រៀល				
ចំណូលលើកដាក់ក្រោមដងយោង (Stevedoring)	៤.៥៨០.២៣៩	១៨.៦៨៧.៣៧៥	៣.៩១៣.០០៤	១៦.០៥៨.៩៦៨	៦៦៧.២៣៥	១៧,០៥%	២.៦២៨.៤០៧	១៦,៣៧%
ចំណូលលើកដាក់លើទីលាន (LOLO)	៣.៤៣៤.៥៤៥	១៤.០១២.៩៤៤	៣.១២៣.៣០៧	១២.៨១៨.០៥២	៣១១.២៣៨	៩,៩៧%	១.១៩៤.៨៩២	៩,៣២%
ចំណូលពីកិច្ចការផ្ទៃ	១.២៥៥.២៩២	៥.១២១.៥៩១	១.១១៦.០៩៣	៤.៥៨០.៤៤៦	១៣៩.១៩៩	១២,៤៧%	៥៤១.១៤៥	១១,៨១%

សម្រាប់ត្រីមាសទី២ ឆ្នាំ២០២៤ ចំណូល ៣ប្រភេទធំៗ បានកើនឡើងចំនួន ៤.៣៦៤.៤៤៤ ពាន់រៀល (១.១១៧.៦៧២ ដុល្លារអាមេរិក) ឬស្មើនឹង +១៣,០៤% ធៀបនឹង ត្រីមាសទី២ ឆ្នាំ២០២៣។

**២. ការវិភាគគុណតម្លៃប្រាក់ចំណេញដុល**

ប្រាក់ចំណេញដុលត្រូវបានបង្ហាញនៅក្នុងរបាយការណ៍ចំណេញ ឬខាត របស់ ក. ស. ភ. ដែលបានមកពីចំណូលសរុបនៃផលអាជីវកម្ម និងសេវាកម្ម ដកនឹងចំណាយ ថ្លៃដើមនៃសេវាកម្ម (ចំណាយប្រតិបត្តិការ)។

**សម្រាប់ត្រីមាសទី២ គិតត្រឹមថ្ងៃទី៣០ ខែមិថុនា ឆ្នាំ២០២៤ ប្រៀបធៀបនឹងត្រីមាសទី២ គិតត្រឹមថ្ងៃទី៣០ ខែមិថុនា ឆ្នាំ២០២៣**

បរិយាយ	សម្រាប់ការិយបរិច្ឆេទដែលបានបញ្ចប់ សម្រាប់ត្រីមាសទី២		សម្រាប់ការិយបរិច្ឆេទដែលបានបញ្ចប់ សម្រាប់ត្រីមាសទី២		បម្រែបម្រួល			
	ថ្ងៃទី៣០ ខែមិថុនា ឆ្នាំ២០២៤		ថ្ងៃទី៣០ ខែមិថុនា ឆ្នាំ២០២៣		ដុល្លារអាមេរិក	%	ពាន់រៀល	%
	ដុល្លារអាមេរិក	ពាន់រៀល	ដុល្លារអាមេរិក	ពាន់រៀល				
ចំណូល	១០.២៥២.១៨៧	៤១.៨២៨.៩២៣	៨.៧៩១.៦១៤	៣៦.០៨០.៧៨៤	១.៤៦០.៥៧៣	១៦,៦១%	៥.៧៤៨.១៣៩	១៥,៩៣%



បរិយាយ	សម្រាប់ការិយបរិច្ឆេទដែលបានបញ្ចប់ សម្រាប់ត្រីមាសទី២		សម្រាប់ការិយបរិច្ឆេទដែលបានបញ្ចប់ សម្រាប់ត្រីមាសទី២		បម្រែបម្រួល				
	ថ្ងៃទី៣០ ខែមិថុនា ឆ្នាំ២០២៤		ថ្ងៃទី៣០ ខែមិថុនា ឆ្នាំ២០២៣		ដុល្លារអាមេរិក	%	ពាន់រៀល	%	
	ដុល្លារអាមេរិក	ពាន់រៀល	ដុល្លារអាមេរិក	ពាន់រៀល					
<b>ថ្លៃដើមនៃសេវាកម្ម</b>									
ថ្លៃដឹងយោង	៩៦៧.៥៨៩	៣.៩៤៧.៧៦៣	៨៣១.៩២៤	៣.៤១៤.២១៦	១៣៥.៦៦៥	១៦,៣១%	៥៣៣.៥៤៧	១៥,៦៣%	
រំលស់ទ្រព្យរោងចក្រ បរិក្ខារ	១.១៣៥.៥១៩	៤.៦៣២.៩១៨	៩៥៣.៣៦៤	៣.៩១២.៦០៦	១៨២.១៥៥	១៩,១១%	៧២០.៣១២	១៨,៤១%	
ប្រេងឥន្ធនៈ (ប្រតិបត្តិការ និងថែទាំ ប្រឡាយ)	៣៨៦.៤០១	១.៥៧៦.៥១៦	៣៥២.៨៣២	១.៤៤៨.០២៣	៣៣.៥៦៩	៩,៥១%	១២៨.៤៩៣	៨,៨៧%	
ប្រាក់បៀវត្ស និងប្រាក់ឈ្នួល	៦៨០.៨៣២	២.៧៧៧.៧៩៥	៦១២.៤៣៤	២.៥១៣.៤២៩	៦៨.៣៩៨	១១,១៧%	២៦៤.៣៦៦	១០,៥២%	
ការងារថែទាំ និងជួសជុល	៥៣៤.៦៧៧	២.១៨១.៤៨២	៣៥៦.៩៥១	១.៤៦៤.៩២៧	១៧៧.៧២៦	៤៩,៧៩%	៧១៦.៥៥៥	៤៨,៩១%	
ថ្លៃសេវាកម្មដឹកជញ្ជូនតាមសាឡាង	៤០១.៧២៥	១.៦៣៩.០៣៨	៤៩.៦៤៣	២០៣.៧៣៥	៣៥២.០៨២	៧០៩,២៣%	១.៤៣៥.៣០៣	៧០៤,៥០%	
ចំណាយភស្តុភារកម្ម	៥.៧៣០	២៣.៣៧៨	០	០	៥.៧៣០	១០០,០០%	២៣.៣៧៨	១០០,០០%	
ផ្សេងៗ	៧០.០៣៧	២៨៥.៧៥១	២៧.៤៤៦	១១២.៦៣៨	៤២.៥៩១	១៥៥,១៨%	១៧៣.១១៣	១៥៣,៦៩%	
<b>សរុបថ្លៃដើមនៃការលក់ និងសេវាកម្ម</b>	<b>៤.១៨២.៥១០</b>	<b>១៧.០៦៤.៦៤១</b>	<b>៣.១៨៤.៥៩៤</b>	<b>១៣.០៦៩.៥៧៤</b>	<b>៩៩៧.៩១៦</b>	<b>៣១,៣៤%</b>	<b>៣.៩៩៥.០៦៧</b>	<b>៣០,៥៧%</b>	
<b>ប្រាក់ចំណេញដុល</b>	<b>៦.០៦៩.៦៧៧</b>	<b>២៤.៧៦៤.២៨២</b>	<b>៥.៦០៧.០២០</b>	<b>២៣.០១១.២១០</b>	<b>៤៦២.៦៥៧</b>	<b>៨,២៥%</b>	<b>១.៧៥៣.០៧២</b>	<b>៧,៦២%</b>	
<b>អត្រាគំលាតប្រាក់ចំណេញដុល</b>	<b>៥៩,២០%</b>	<b>៥៩,២០%</b>	<b>៦៣,៧៨%</b>	<b>៦៣,៧៨%</b>					

**- អត្រាគំលាតប្រាក់ចំណេញដុល**

អត្រាគំលាតប្រាក់ចំណេញដុលបានថយចុះចំនួន -៤,៥៨% ពីអត្រា ៦៣,៧៨% ក្នុងត្រីមាសទី២ ឆ្នាំ២០២៣ មក ៥៩,២០% ក្នុងត្រីមាសទី២ ឆ្នាំ២០២៤។ ការថយចុះ នៃ អត្រាគំលាតប្រាក់ចំណេញដុលដោយសារតែចំណាយថ្លៃដើមនៃសេវាកម្មសម្រាប់ត្រីមាសទី២ ឆ្នាំ២០២៤ បានកើនឡើងចំនួន ៣.៩៩៥.០៦៧ ពាន់រៀល (៩៩៧.៩១៦ ដុល្លារអាមេរិក) ឬស្មើនឹង +៣០,៥៧% បើធៀបនឹងត្រីមាសទី២ ឆ្នាំ២០២៣ គឺដោយសារមានការកើនឡើងលើចំណាយថ្លៃដើមនៃសេវាកម្មមួយចំនួនដូចជា ចំណាយទៅលើថ្លៃដឹងយោង, រំលស់ទ្រព្យរោងចក្រ បរិក្ខារ, ចំណាយលើប្រាក់បៀវត្ស និងប្រាក់ឈ្នួល, ចំណាយការងារថែទាំ និងជួសជុល, ចំណាយថ្លៃសេវាកម្មដឹកជញ្ជូនតាមសាឡាង និងចំណាយផ្សេងៗជាដើម។

**៣. ការវិភាគប្រាក់ចំណេញមុនបង់ពន្ធ**

ប្រាក់ចំណេញមុនបង់ពន្ធ គឺបានមកពីប្រាក់ចំណេញដុល បូកចំណូលផ្សេងៗ ដកនឹងចំណាយរដ្ឋបាលទូទៅ និងបូក/ដក ចំណូល/ចំណាយហិរញ្ញប្បទានសុទ្ធ។

**សម្រាប់ត្រីមាសទី២ គិតត្រឹមថ្ងៃទី៣០ ខែមិថុនា ឆ្នាំ២០២៤ ប្រៀបធៀបនឹងត្រីមាសទី២ គិតត្រឹមថ្ងៃទី៣០ ខែមិថុនា ឆ្នាំ២០២៣**

បរិយាយ	សម្រាប់ការិយបរិច្ឆេទដែលបាន បញ្ចប់សម្រាប់ត្រីមាសទី២		សម្រាប់ការិយបរិច្ឆេទដែលបាន បញ្ចប់សម្រាប់ត្រីមាសទី២		បម្រែបម្រួល			
	ថ្ងៃទី៣០ ខែមិថុនា ឆ្នាំ២០២៤		ថ្ងៃទី៣០ ខែមិថុនា ឆ្នាំ២០២៣		ដុល្លារអាមេរិក	%	ពាន់រៀល	%
	ដុល្លារអាមេរិក	ពាន់រៀល	ដុល្លារអាមេរិក	ពាន់រៀល				
ប្រាក់ចំណេញដុល	៦.០៦៩.៦៧៧	២៤.៧៦៤.២៨២	៥.៦០៧.០២០	២៣.០១១.២១០	៤៦២.៦៥៧	៨,២៥%	១.៧៥៣.០៧២	៧,៦២%
ចំណូលផ្សេងៗ	៣២៨.២៩៥	១.៣៣៩.៤៤៤	៤៦៦.៦១៣	១.៩១៤.៩៨០	(១៣៨.៣១៨)	-២៩,៦៤%	(៥៧៥.៥៣៦)	-៣០,០៥%
<b>ចំណាយរដ្ឋបាលទូទៅនិងការលក់</b>								
ចំណាយប្រាក់បៀវត្សនិងអត្ថប្រយោជន៍ ផ្សេងៗ	១.២០៤.៣១៧	៤.៩១៣.៦១៣	១.២២៣.៧២៣	៥.០២២.១៥៩	(១៩.៤០៦)	-១,៥៩%	(១០៨.៥៤៦)	-២,១៦%
ចំណាយទឹក-ភ្លើង និងប្រេងឥន្ធនៈ	១៨០.២៦០	៧៣៥.៤៦១	១៦២.៤២០	៦៦៦.៥៧២	១៧.៨៤០	១០,៩៨%	៦៨.៨៨៩	១០,៣៣%
ចំណាយរំលស់លើទ្រព្យវិនិយោគ និង ទ្រព្យរោងចក្របរិក្ខារ	១៨៩.៦៤០	៧៧៣.៧៣១	១៧៥.២២៣	៧១៩.១១៥	១៤.៤១៧	៨,២៣%	៥៤.៦១៦	៧,៥៩%
ចំណាយកម្រៃក្រុមប្រឹក្សាភិបាល	៦១.៧៧៣	២៥២.០៣៤	៦១.៤៧៥	២៥២.២៩៣	២៩៨	០,៤៨%	(២៥៩)	-០,១០%
អំណោយសន្ទរទាន	២៥៦.៨៣៤	១.០៤៧.៨៨៣	៣០៧.៧៨៩	១.២៦៣.១៦៦	(៥០.៩៥៥)	-១៦,៥៦%	(២១៥.២៨៣)	-១៧,០៤%
ចំណាយសម្ភារផ្គត់ផ្គង់ការិយាល័យ	៥០.៥៣៤	២០៦.១៧៩	៦០.១៣៥	២៤៦.៧៩៤	(៩.៦០១)	-១៩,៩៧%	(៤០.៦១៥)	-១៦,៤៦%
ចំណាយលើការកំសាន្ត	៦៦.៩៥៧	២៧៣.១៨៥	៧៧.៣៨៣	៣១៧.៥៨០	(១០.៤២៦)	-១៣,៤៧%	(៤៤.៣៩៥)	-១៣,៩៨%
ចំណាយជួសជុល និងថែទាំ	៦៥.១៨១	២៦៥.៩៣៨	១១៣.៩៣៩	៤៦៧.៦០៦	(៤៨.៧៥៨)	-៤២,៧៩%	(២០១.៦៦៨)	-៤៣,១៣%
ចំណាយទំនាក់ទំនងផ្សេងៗ	១៩.៨០៥	៨០.៨០៤	១៩.២១៨	៧៨.៨៧១	៥៨៧	៣,០៥%	១.៩៣៣	២,៤៥%

បរិយាយ	សម្រាប់ការិយបរិច្ឆេទដែលបាន បញ្ចប់សម្រាប់ត្រីមាសទី២		សម្រាប់ការិយបរិច្ឆេទដែលបាន បញ្ចប់សម្រាប់ត្រីមាសទី២		បម្រែបម្រួល			
	ថ្ងៃទី៣០ ខែមិថុនា ឆ្នាំ២០២៤		ថ្ងៃទី៣០ ខែមិថុនា ឆ្នាំ២០២៣					
	ដុល្លារអាមេរិក	ពាន់រៀល	ដុល្លារអាមេរិក	ពាន់រៀល	ដុល្លារអាមេរិក	%	ពាន់រៀល	%
ចំណាយជំនាញវិជ្ជាជីវៈ	៩.៣៥១	៣៨.១៥២	៦.៥៦៧	២៦.៩៥១	២.៧៨៤	៤២,៣៩%	១១.២០១	៤១,៥៦%
ចំណាយការធ្វើដំណើរ	២៤.៤៦៤	៩៩.៨១៣	២៣.៤៦៧	៩៦.៣០៩	៩៩៧	៤,២៥%	៣.៥០៤	៣,៦៤%
ចំណាយពន្ធផ្សេងៗ	៤៤.៥៨៥	១៨១.៩០៧	២៦.៣៤៩	១០៨.១៣៦	១៨.២៣៦	៦៩,២១%	៧៣.៧៧១	៦៨,២២%
ផ្សេងៗ	១០២.៦៤៦	៤១៨.៧៩៦	៧៥.៥៩២	៣១០.២២៩	២៧.០៥៤	៣៥,៧៩%	១០៨.៥៦៧	៣៥,០០%
<b>សរុបចំណាយរដ្ឋបាលទូទៅ និងការលក់</b>	<b>២.២៧៦.៣៤៧</b>	<b>៩.២៨៧.៤៩៦</b>	<b>២.៣៣៣.២៨០</b>	<b>៩.៥៧៥.៧៨១</b>	<b>(៥៦.៩៣៣)</b>	<b>-២,៤៤%</b>	<b>(២៨៨.២៨៥)</b>	<b>-៣,០១%</b>
ការបែងចែកប្រាក់ខាត/(ចំណេញ)ពី កិច្ចព្រមព្រៀងរួម	(៧២.៦០១)	(២៩៦.២១២)	៧៣.៣៧៥	៣០១.១៣១	(១៤៥.៩៧៦)	-១៩៨,៩៥%	(៥៩៧.៣៤៣)	-១៩៨,៣៧%
សំវិធានធនលើការខាតបង់ឱនភាពនៃ តម្លៃលើទ្រព្យសកម្មហិរញ្ញវត្ថុ	(៤២៥.៩១៨)	(១.៧៣៧.៧៤៦)	(៨៩.១២៧)	(៣៦៥.៧៧៧)	(៣៣៦.៧៩១)	៣៧៧,៨៨%	(១.៣៧១.៩៦៩)	៣៧៥,០៨%
<b>ចំណេញប្រតិបត្តិការ</b>	<b>៣.៦២៣.១០៦</b>	<b>១៤.៧៨២.២៧២</b>	<b>៣.៧២៤.៦០១</b>	<b>១៥.២៨៥.៧៦៣</b>	<b>(១០១.៤៩៥)</b>	<b>-២,៧២%</b>	<b>(៥០៣.៤៩១)</b>	<b>-៣,២៩%</b>
ចំណូល/(ចំណាយ)ហិរញ្ញវត្ថុសុទ្ធ	៥១.៤១២	២០៩.៧៦១	៤៦.២៨៥	១៨៩.៩៥៤	៥.១២៧	១១,០៨%	១៩.៨០៧	១០,៤៣%
<b>ប្រាក់ចំណេញមុនបង់ពន្ធ</b>	<b>៣.៦៧៤.៥១៨</b>	<b>១៤.៩៩២.០៣៣</b>	<b>៣.៧៧០.៨៨៦</b>	<b>១៥.៤៧៥.៧១៧</b>	<b>(៩៦.៣៦៨)</b>	<b>-២,៥៦%</b>	<b>(៤៨៣.៦៨៤)</b>	<b>-៣,១៣%</b>

សម្រាប់ត្រីមាសទី២ ឆ្នាំ២០២៤ ប្រាក់ចំណេញមុនបង់ពន្ធបានថយចុះចំនួន ៤៨៣.៦៨៤ ពាន់រៀល (៩៦.៣៦៨ ដុល្លារអាមេរិក) ឬស្មើនឹង -៣,១៣% បើធៀបនឹង ត្រីមាសទី២ ឆ្នាំ២០២៣។ ការថយចុះនេះ ដោយសារតែមានការថយចុះលើចំណូលផ្សេងៗចំនួន ៥៧៥.៥៣៦ ពាន់រៀល (១៣៨.៣១៨ ដុល្លារអាមេរិក) ឬស្មើនឹង -៣០,០៥% ស្របពេលសំវិធានធនលើការខាតបង់ឱនភាពនៃតម្លៃលើទ្រព្យសកម្មហិរញ្ញវត្ថុមានការកើនឡើងចំនួន ១.៣៧១.៩៦៩ ពាន់រៀល (៣៣៦.៧៩១ ដុល្លារអាមេរិក) ឬស្មើនឹង +៣៧៥,០៨%។

**៤. ការវិភាគប្រាក់ចំណេញក្រោយបង់ពន្ធ**

ក. ស. ភ. ស្ថិតនៅក្រោមច្បាប់នៃក្រុមហ៊ុនពាណិជ្ជកម្មក្នុងវិស័យពន្ធដារ និងអាករ ដូចនេះ ក. ស. ភ. មានកាតព្វកិច្ចក្នុងការបង់ពន្ធលើប្រាក់ចំណេញប្រចាំឆ្នាំក្នុងអត្រា ២០%។ ជាមួយគ្នានេះដែរ ចាប់ពីឆ្នាំ២០១៩ តទៅ ក. ស. ភ. ឈប់ទទួលបានការលើកទឹកចិត្តពន្ធដារក្នុងវិស័យមូលបត្រ បន្ទាប់ពី ក. ស. ភ. ទទួលបានការលើកទឹកចិត្តពន្ធដារ ក្នុងវិស័យមូលបត្រចំនួន៣ (បី)ឆ្នាំរួចហើយ (ចាប់ពីឆ្នាំ២០១៦ ដល់ឆ្នាំ២០១៨) ។

**សម្រាប់ត្រីមាសទី២ គិតត្រឹមថ្ងៃទី៣០ ខែមិថុនា ឆ្នាំ២០២៤ ប្រៀបធៀបនឹងត្រីមាសទី២ គិតត្រឹមថ្ងៃទី៣០ ខែមិថុនា ឆ្នាំ២០២៣**

បរិយាយ	សម្រាប់ការិយបរិច្ឆេទដែលបានបញ្ចប់ សម្រាប់ត្រីមាសទី២		សម្រាប់ការិយបរិច្ឆេទដែលបានបញ្ចប់ សម្រាប់ត្រីមាសទី២		បម្រែបម្រួល			
	ថ្ងៃទី៣០ ខែមិថុនា ឆ្នាំ២០២៤		ថ្ងៃទី៣០ ខែមិថុនា ឆ្នាំ២០២៣					
	ដុល្លារអាមេរិក	ពាន់រៀល	ដុល្លារអាមេរិក	ពាន់រៀល	ដុល្លារអាមេរិក	%	ពាន់រៀល	%
ប្រាក់ចំណេញមុនបង់ពន្ធ (ក)	៣.៦៧៤.៥១៨	១៤.៩៩២.០៣៣	៣.៧៧០.៨៨៦	១៥.៤៧៥.៧១៧	(៩៦.៣៦៨)	-២,៥៦%	(៤៨៣.៦៨៤)	-៣,១៣%
ចំណាយពន្ធលើប្រាក់ចំណេញ(ខ)	៨០២.០៦៩	៣.២៧២.៤៤២	១.០០៩.២៥៨	៤.១៤១.៩៩៥	(២០៧.១៨៩)	-២០,៥៣%	(៨៦៩.៥៥៣)	-២០,៩៩%
ប្រាក់ចំណេញសុទ្ធសម្រាប់ ការិយបរិច្ឆេទ	២.៨៧២.៤៤៩	១១.៧១៩.៥៩១	២.៧៦១.៦២៨	១១.៣៣៣.៧២២	១១០.៨២១	៤,០១%	៣៨៥.៨៦៩	៣,៤០%
លទ្ធផលលម្អិតក្នុងការិយបរិច្ឆេទ	២.៨៧២.៤៤៩	២៥.២៩៧.៩៩៩	២.៧៦១.៦២៨	២៥.៦៨៣.៤៥២	១១០.៨២១	៤,០១%	(៣៨៥.៤៥៣)	-១,៥០%
<b>អត្រាពន្ធមធ្យម(ខ)/(ក)</b>	<b>២១,៨៣%</b>	<b>២១,៨៣%</b>	<b>២៦,៧៦%</b>	<b>២៦,៧៦%</b>				

ក. ស. ភ. ទទួលបានប្រាក់ចំណេញសុទ្ធសម្រាប់ត្រីមាសទី២ ឆ្នាំ២០២៤ ចំនួន ១១.៧១៩.៥៩១ ពាន់រៀល (២.៨៧២.៤៤៩ ដុល្លារអាមេរិក) និងសម្រាប់ត្រីមាសទី២ ឆ្នាំ២០២៣ ចំនួន ១១.៣៣៣.៧២២ ពាន់រៀល (២.៧៦១.៦២៨ ដុល្លារអាមេរិក) ដែលបង្ហាញឱ្យឃើញការកើនឡើងនូវប្រាក់ចំណេញសុទ្ធមានចំនួន ៣៨៥.៨៦៩ ពាន់រៀល (១១០.៨២១ ដុល្លារអាមេរិក) ឬស្មើនឹង +៣,៤០%។ ការថយចុះនៃអត្រាពន្ធមធ្យមចំនួន ៤,៩៣% ពី ២៦,៧៦% ក្នុងត្រីមាសទី២ ឆ្នាំ២០២៣ មក ២១,៨៣% ក្នុងត្រីមាសទី២ ឆ្នាំ២០២៤ ដោយសារប្រាក់ចំណេញមុនបង់ពន្ធមានការថយចុះចំនួន ៤៨៣.៦៨៤ ពាន់រៀល (៩៦.៣៦៨ ដុល្លារអាមេរិក) ឬស្មើនឹង -៣,១៣%។

**៥. ការវិភាគពីកត្តានិងនិន្នាការដែលប៉ះពាល់ដល់ស្ថានភាព និងលទ្ធផលហិរញ្ញវត្ថុ**

**៥.១. កំរិតនៃការជួញដូរក្នុងតំបន់និងជាសកលនិងសកលភាវូបនីយកម្ម**

ស្ថានភាពហិរញ្ញវត្ថុ និងលទ្ធផលប្រតិបត្តិការរបស់ ក. ស. ភ. អាស្រ័យលើបរិមាណកុងតឺន័រឆ្លងកាត់ និងសកម្មភាពដឹកជញ្ជូនឆ្លងកាត់កំពង់ផែដែលពឹងផ្អែកលើទំហំពាណិជ្ជកម្មក្នុងស្រុក និងទូទាំងពិភពលោក ព្រមទាំងបរិមាណនៃការនាំចេញនិងការនាំចូលក្នុងតំបន់ដែលត្រូវបានធ្វើប្រតិបត្តិការ។ បរិមាណនៃការជួញដូរក្នុងស្រុក និងទូទាំងពិភពលោក និងបរិមាណនៃការនាំចេញ និងនាំចូលក្នុងស្រុកដែលបានធ្វើប្រតិបត្តិការនេះទទួលរងផលប៉ះពាល់ដោយសារការផ្លាស់ប្តូរលក្ខខណ្ឌសេដ្ឋកិច្ចហិរញ្ញវត្ថុ និងនយោបាយ ក្នុងតំបន់ និងសកលដែលហួសពីការគ្រប់គ្រងរបស់ ក. ស. ភ.។

**៥.២. សមត្ថភាពទទួលកុងតឺន័រនៅចំណតផែកុងតឺន័រ LM១៧**

ការលើកដាក់ចំបងៗត្រូវបានធ្វើឡើងនៅចំណតផែកុងតឺន័រ LM១៧។ បច្ចុប្បន្ន ក. ស. ភ. មានសមត្ថភាពលើកដាក់ទំនិញជាកុងតឺន័រចំនួន ៥០០.០០០ ដឺមីយូ បន្ទាប់ពីបញ្ចប់ការអភិវឌ្ឍហេដ្ឋារចនាសម្ព័ន្ធជំហានទី៣ រួចរាល់។ លើសពីនេះ ដើម្បីឆ្លើយតបនឹងកំណើននាឆ្នាំបន្ទាប់ ក.ស.ភ. បានចាប់ផ្តើមធ្វើការអភិវឌ្ឍហេដ្ឋារចនាសម្ព័ន្ធជំហានទី៤ ដំណាក់កាលទី១ ផងដែរ។

បរិយាយ	សមត្ថភាពលើកដាក់			
	ត្រីមាសទី២ ឆ្នាំ២០២២	ត្រីមាសទី២ ឆ្នាំ២០២៣	ត្រីមាសទី២ ឆ្នាំ២០២៤	ផែនការ ឆ្នាំ២០២៤
ចំណតផែកុងតឺន័រ LM១៧ (TEU)	១០៦ ៤៥៦	៩៩ ៧៥៦	១១១ ៤៦១	៤៤០ ០០០

**៥.៣. ប្រសិទ្ធភាពនៃប្រតិបត្តិការ**

ដើម្បីបង្កើនប្រសិទ្ធភាពខ្ពស់ក្នុងប្រតិបត្តិការ ក. ស. ភ. មានគោលការណ៍កាត់បន្ថយចំណាយថ្លៃដើមដោយប្រើធនធានដែលមានស្រាប់ និងការបំពាក់គ្រឿងចក្រលើកដាក់ទំនើបៗសម្រាប់បំពេញប្រតិបត្តិការ។ ជាក់ស្តែង ក. ស. ភ. បានអនុវត្តនូវវិធានការដូចខាងក្រោម ដើម្បីបង្កើនប្រសិទ្ធភាពប្រតិបត្តិការ៖

- បន្តបំពាក់គ្រឿងចក្រលើកដាក់ទំនើបៗដើម្បីបង្កើនល្បឿននៃការលើកដាក់ទំនិញនិងកាត់បន្ថយការរង់ចាំដោយសារការខូចខាតគ្រឿងចក្រ
- បន្តជម្រុញសមត្ថភាពផ្នែកប្រតិបត្តិការ តាមរយៈការបណ្តុះបណ្តាល
- ពង្រីកចំណតផែដើម្បីធានាថានាវាដឹកកុងតឺន័រអាចដឹកជញ្ជូនចេញចូលបានលឿន និងប្រកបដោយប្រសិទ្ធភាព
- ការពង្រីកទីលានស្តុកកុងតឺន័រជំហានទី៣ នៅចំណតផែកុងតឺន័រ LM១៧
- គ្រប់គ្រងទីលានស្តុកកុងតឺន័រឱ្យមានប្រសិទ្ធភាព ដោយកាត់បន្ថយការរក្សាទុកកុងតឺន័រនៅលើទីលានក្នុងរយៈពេលយូរ
- ប្រើប្រាស់ចំណតផែឱ្យមានប្រសិទ្ធភាព ដោយការរៀបចំទីតាំងចូលចតនាវាទៅតាមផែនការច្បាស់លាស់។

**៥.៤. តម្លៃ**

ក្នុងគោលបំណងដើម្បីរក្សាអតិថិជន ដែលមានស្រាប់ និងទាក់ទាញអតិថិជនថ្មី បន្ថែមទៀត ក. ស. ភ. បានផ្តល់តម្លៃអនុគ្រោះ លើសេវាពន្ធនាវា ដល់នាវាទេសចរណ៍ នាវាដឹកជញ្ជូនទំនិញរាយ និងនាវាដឹកជញ្ជូនកុងតឺន័រ និងប្រភេទនាវាដឹកជញ្ជូនទំនិញផ្សេងៗទៀត។ ជាមួយគ្នានេះដែរ ក. ស. ភ. ក៏បានផ្តល់តម្លៃអនុគ្រោះដល់សេវាកម្មលើកដាក់ទំនិញរាយ ទាំងនៅចំណតផែកុងតឺន័ររបស់ ក. ស. ភ. និងនៅក្រៅចំណតផែរបស់ ក. ស. ភ.។ ក្រៅពីការអនុគ្រោះថ្លៃសេវាកម្មលើកដាក់ទំនិញរាយ ក. ស. ភ. ក៏បានផ្តល់តម្លៃអនុគ្រោះជាកញ្ចប់សម្រាប់សេវាកម្មលើកដាក់កុងតឺន័រ (Stevedore) ដល់ក្រុមហ៊ុនដឹកជញ្ជូនកុងតឺន័រទាំងអស់ដោយផ្អែកតាមបរិមាណកុងតឺន័រដែលដឹកជញ្ជូនបាន។ នេះមានន័យថា បើនាវាដឹកជញ្ជូនកុងតឺន័ររបស់ក្រុមហ៊ុនណាមួយ ដែលដឹកជញ្ជូនកុងតឺន័របានកាន់តែច្រើន នឹងទទួលបានការបញ្ចុះតម្លៃលើកទឹកចិត្តកាន់តែច្រើន។

**៥.៥. ការតភ្ជាប់រវាងផែរណប**

ការតភ្ជាប់រវាងផែរណបដើរតួនាទីយ៉ាងសំខាន់ ដែលក្រុមហ៊ុនដឹកជញ្ជូនធ្វើការជ្រើសរើសកំពង់ផែសម្រាប់ការដឹកជញ្ជូនទំនិញ។ ការតភ្ជាប់រវាងផែរណបដែលមានប្រសិទ្ធភាពអាចជំរុញឱ្យ អ្នកដឹកជញ្ជូនកាត់បន្ថយពេលវេលាដឹកជញ្ជូន។ ប្រសិទ្ធភាពចរាចរណ៍រវាងផែរណប អាស្រ័យទៅលើសេវាកម្មផែរណបផ្សេងទៀតដែលគ្រប់គ្រងលើចរាចរណ៍នៃការដឹកជញ្ជូនទំនិញ ព្រោះថាទីតាំងរបស់ ក. ស. ភ. មានអំណោយផលសម្រាប់ការប្រមូលទំនិញដើម្បីដឹកជញ្ជូនតាមផ្លូវទឹក។

**៥.៦. ការរំលស់**

ការរំលស់កើតឡើងពីការរំលស់ហេដ្ឋារចនាសម្ព័ន្ធ និងសម្ភារកំពង់ផែ រួមទាំង ចំណតនាវា អគារឃ្នាំង និងគ្រឿងចក្រលើកដាក់។ ការប៉ាន់ស្មានអាយុកាលប្រើប្រាស់ទ្រព្យសំខាន់ៗ មានដូចជាចំណតនាវា អគារ (១០-៥០ឆ្នាំ) គ្រឿងចក្រគ្រឿងម៉ាស៊ីន (១០-១៥ឆ្នាំ) គ្រឿងសង្ហារឹម និងគ្រឿងបំពាក់ (៥ឆ្នាំ) កុំព្យូទ័រ (៥-១៥ឆ្នាំ) សម្ភារការិយាល័យ និងផ្សេងៗ (៥-១៥ឆ្នាំ) និងឃានយន្ត (៨-១៥ឆ្នាំ)។ វិធីសាស្ត្ររំលស់អាយុកាលប្រើប្រាស់ និងតម្លៃកាកសំណល់ត្រូវបានពិនិត្យ នៅរៀងរាល់កាលបរិច្ឆេទរាយការណ៍ ហើយត្រូវកែសម្រួលប្រសិនបើសមស្រប។

**ខ- កត្តាសំខាន់ៗដែលប៉ះពាល់លើផលចំណេញ**

**១. កត្តាសេដ្ឋកិច្ចជាតិ តំបន់ និងសកល**

បរិមាណទំនិញឆ្លងកាត់ ក. ស. ភ. ទាក់ទងដោយផ្ទាល់ទៅនឹង កត្តាសេដ្ឋកិច្ចជាតិតំបន់ ឬ សកល ជាការចាំបាច់ដែល ក. ស. ភ. ត្រូវធ្វើការវិភាគសេដ្ឋកិច្ច និងពាណិជ្ជកម្ម ដើម្បីបានដឹងនូវនិន្នាការ កំណើន ឬការធ្លាក់ចុះនៃតម្រូវការដឹកជញ្ជូន។ នេះជាមូលដ្ឋាន ដើម្បីរៀបចំឆ្លើយតបបានទាន់ពេលវេលា ក៏ដូចជាធ្វើផែនការវិនិយោគហេដ្ឋារចនាសម្ព័ន្ធ ឬក៏បំពាក់គ្រឿងចក្របានសមស្រប។ នេះក៏អាចជួយឱ្យ ក. ស. ភ. ជៀសបានពីការវិនិយោគហួសតម្រូវការ ដែលធ្វើឱ្យខាតប្រយោជន៍ពីការប្រើប្រាស់ទុន ឬកប់ទុន ក្នុងករណីដែលតម្រូវការដឹកជញ្ជូនអាចធ្លាក់ចុះ។

**២. ការគ្រប់គ្រងថ្លៃដើមនៃសេវាកម្ម**

ការរក្សាបាននូវភាពប្រកួតប្រជែងខ្ពស់ក្នុងទីផ្សារ ជាកត្តាសំខាន់សម្រាប់និរន្តរភាពនៃការរីកលូតលាស់របស់ ក. ស. ភ. ក្នុងនោះ គឺគុណភាពសេវាកម្ម និងតម្លៃសេវាកម្មសមរម្យ។ ដើម្បីធានាបាននូវតម្លៃថ្លៃដើមនៃសេវាកម្ម ប្រកួតប្រជែង ក. ស. ភ. យកចិត្តទុកដាក់លើការគ្រប់គ្រងចំណាយប្រតិបត្តិការមួយចំនួនដូចខាងក្រោម៖

**២.១. ចំណាយបៀវត្ស និងអត្ថប្រយោជន៍ផ្សេងៗទៀតលើបុគ្គលិក**

ផ្នែកមួយនៃការចំណាយច្រើន គឺទៅលើបៀវត្សបុគ្គលិក និងអត្ថប្រយោជន៍ផ្សេងៗដែលស្មើនឹងអត្រា ១៨,៣៩% (អត្រា ៦,៦៤% ជាបៀវត្សបុគ្គលិកផ្នែកប្រតិបត្តិការ និងអត្រា ១១,៧៥% ជាបៀវត្សបុគ្គលិកផ្នែករដ្ឋបាល និងអត្ថប្រយោជន៍ផ្សេងៗ) ធៀបនឹងចំណូលសរុបពីផលអាជីវកម្ម និងសេវាកម្មក្នុងត្រីមាសទី២ ឆ្នាំ២០២៤ ដែល បានកត់ត្រាជាចំណាយថ្លៃដើមនៃសេវាកម្ម និងចំណាយរដ្ឋបាលទូទៅ។ ទោះជាយ៉ាងណាក. ស. ភ. បានរៀបចំ ផែនការធនធានមនុស្សត្រូវតាមទំហំការងារ និងការរៀបចំប្រាក់បៀវត្ស យោងតាមបរិមាណកុងតឺន័រឆ្លងកាត់ (ធីអ៊ីយូ) ដែលជួយឲ្យការចំណាយលើបុគ្គលិកមិនមានការប៉ះពាល់ខ្លាំងលើប្រាក់ចំណេញ។

**២.២. ចំណាយថ្លៃដងយោង**

ចំណាយថ្លៃដើមនៃសេវាកម្មដ៏ធំមួយផ្នែកទៀតគឺចំណាយថ្លៃដងយោងដែលស្មើនឹង ៩,៤៤% បើធៀបទៅ នឹងចំណូលសរុបពីផលអាជីវកម្ម និងសេវាកម្ម ក្នុងត្រីមាសទី២ ឆ្នាំ២០២៤។ ក. ស. ភ. បានចុះកិច្ចសន្យាជាមួយ ក្រុមហ៊ុនដៃគូអាជីវកម្មចំនួនបី ក្នុងការប្រើប្រាស់ដងយោង សម្រាប់សេវាកម្មលើកដាក់លើស្ថានីយ៍។ យោងតាម កិច្ចសន្យាភាគរយនៃការបែងចែកប្រាក់ចំណូលទៅកាន់ក្រុមហ៊ុនដៃគូនៅត្រីមាស ៨០% បន្ទាប់ពីការធ្វើប្រតិបត្តិការ បានរយៈពេល ៣ ទៅ ៤ឆ្នាំ។ ក. ស. ភ. រំពឹងថាចំណាយថ្លៃដងយោងនឹងបន្តកើនឡើង ព្រោះកំណើនបរិមាណ ទំនិញឆ្លងកាត់ត្រូវបានព្យាករណ៍ថាបន្តឡើងខ្ពស់ក្នុងពេលខាងមុខ។ យ៉ាងណាមិញការចំណាយនេះ គឺប៉ះពាល់ ដល់ផលចំណេញតិចតួចប៉ុណ្ណោះ ពីព្រោះការកើនឡើងនៃបរិមាណកុងតឺន័របានធ្វើឲ្យចំណូលរបស់ ក. ស. ភ. មានការកើនឡើងដូចគ្នា។ តារាងខាងក្រោមនេះបង្ហាញពីភាគរយនៃការបែងចែកប្រាក់ចំណូល៖

ម្ចាស់ ដងយោង	ឈ្មោះ ដងយោង	ចំនួន	សមត្ថ ភាព (តោន)	ចំណែកប្រាក់ ចំណូលរបស់ ម្ចាស់ដង យោង	ចំណែក ប្រាក់ ចំណូល របស់ ក.ស.ភ.	កាលបរិច្ឆេទ កិច្ចសន្យា
Mao Veronica Tsai Ping (Chu Tsai Ping)	ដងយោង បណ្តែតទី១	១	៨០	៨០%	២០%	០១/០៤/២០២៤-៣១/០៣/២០២៧
	ដងយោង បណ្តែតទី២	១	៦០	៨០%	២០%	
Jeong Myeong International Co.,Ltd	ដងយោងចល័ត ទី១	១	៤១	៩០%	១០%	០១/០១/២០១៣-៣១/១២/២០១៣
				៨៥%	១៥%	០១/០១/២០១៤-៣១/១២/២០១៤
				៨០%	២០%	០១/០១/២០១៥-៣១/១២/២០២៤

ម្ចាស់ ជងយោង	ឈ្មោះ ជងយោង	ចំនួន	សមត្ថ ភាព (តោន)	ចំណែកប្រាក់ ចំណូលរបស់ ម្ចាស់ជង យោង	ចំណែក ប្រាក់ ចំណូល របស់ ក.ស.ភ.	កាលបរិច្ឆេទ កិច្ចសន្យា
Port Stevedoring Company Limited	ជងយោង FCC	៣	៤០	៩០%	១០%	០៧/០៩/២០២១- ០៧/០៩/២០២៤
				៨៥%	១៥%	០៨/០៩/២០២៤- ០៨/០៩/២០២៥
				៨០%	២០%	០៩/០៩/ ២០២៥-០៩/០៩/ ២០៤១

**៣. កាតព្វកិច្ចពន្ធផ្សេងៗ**

ក. ស. ភ. ស្ថិតក្រោមច្បាប់សហគ្រាសពាណិជ្ជកម្មពាក់ព័ន្ធនឹងបញ្ហាពន្ធដារ។ ក. ស. ភ. ស្ថិតនៅក្រោម  
របបស្វ័យប្រកាស និងចាត់ទុកជាអ្នកជាប់ពន្ធនៃចំពោះការបង់ពន្ធ។ ដូចនេះ ក. ស. ភ. មានកាតព្វកិច្ចបង់ពន្ធ និង  
អាករតាមការកំណត់នៃច្បាប់និងបទប្បញ្ញត្តិជាធរមាន។

**៣.១. ពន្ធលើប្រាក់ចំណេញ**

ក. ស. ភ. មានកាតព្វកិច្ចបង់ពន្ធលើប្រាក់ចំណេញក្នុងអត្រា២០% ដោយបង់ប្រាក់រំដោះពន្ធលើប្រាក់  
ចំណេញ ១% នៃផលរបរប្រចាំខែ។ ប្រាក់រំដោះពន្ធលើប្រាក់ចំណេញ ១% ប្រចាំខែនឹងត្រូវទូទាត់កាត់កងជាមួយ  
ពន្ធលើប្រាក់ចំណេញ ២០% នៃចុងឆ្នាំសារពើពន្ធនីមួយៗ។ ក. ស. ភ. ធ្វើការបោះផ្សាយលក់មូលបត្រកម្មសិទ្ធិនៅ  
ថ្ងៃទី៩ ខែធ្នូ ឆ្នាំ២០១៥។ យោងតាមអនុក្រឹត្យលេខ០១ អនក្រ.បក ចុះថ្ងៃទី៨ខែមករា ឆ្នាំ២០១៥ ស្តីពី  
ការលើកទឹកចិត្តពន្ធដារក្នុងវិស័យមូលបត្រសហគ្រាសបោះផ្សាយលក់មូលបត្រកម្មសិទ្ធិទទួលបានការលើកទឹកចិត្ត  
ដោយបន្ថយពន្ធលើប្រាក់ចំណេញចំនួន ៥០% នៃពន្ធលើប្រាក់ចំណេញត្រូវបង់សម្រាប់រយៈពេល៣ឆ្នាំគិតចាប់ពី  
ថ្ងៃដែលអនុក្រឹត្យនេះចូលជាធរមាន។ ជាមួយគ្នានេះដែរ ចាប់ពីឆ្នាំ២០១៩ តទៅ ក. ស. ភ. ឈប់ទទួលបានការ  
លើកទឹកចិត្តពន្ធដារក្នុងវិស័យមូលបត្រ ដូចនេះ ក. ស. ភ. នឹងអនុវត្តកាតព្វកិច្ចពន្ធលើប្រាក់ចំណេញដូចធម្មតាវិញ។

**៣.២. អាករលើតម្លៃបន្ថែម**

ក. ស. ភ. ជាក្រុមហ៊ុនដែលចុះបញ្ជីអាករលើតម្លៃបន្ថែម។ ក. ស. ភ. បានគិតអាករលើតម្លៃបន្ថែមតាមអត្រា  
១០% នៃចំនួនទឹកប្រាក់លើវិក្កយបត្រពេលដែលចេញវិក្កយបត្រទៅអតិថិជន។ ក. ស. ភ. ជាភ្នាក់ងារ  
ប្រមូលពន្ធនេះជូនរាជរដ្ឋាភិបាលព្រោះនេះជាអាករលើធាតុចេញរបស់ ក. ស. ភ.។ អាករលើធាតុចេញនេះនឹងត្រូវ  
កាត់កងជាមួយអាករលើធាតុចូល១០%នៅពេលដែល ក. ស. ភ. បង់ប្រាក់ទៅអ្នកផ្គត់ផ្គង់សម្រាប់ការទិញ។

**៣.៣. ពន្ធកាត់ទុកលើចំណូលការប្រាក់**

ក. ស. ភ. មានកាតព្វកិច្ចបង់ពន្ធកាត់ទុកលើចំណូលការប្រាក់តាមអត្រា ៤% លើបញ្ញើទូទៅនិង៦% លើ  
បញ្ញើមានកាលកំណត់។ បច្ចុប្បន្ន ក. ស. ភ. មានបញ្ញើមានកាលកំណត់នៅធនាគារពាណិជ្ជកម្មក្រៅប្រទេសនៃកម្ពុជា  
(FTB)។



**៣.៤. ពន្ធនាំចូល**

ក. ស. ភ. មានកាតព្វកិច្ចបង់ពន្ធនាំចូលលើសម្ភារ និងវត្ថុធាតុដើមតាមអត្រាចន្លោះពី ៧% ទៅ៣៥% អាស្រ័យលើប្រភេទទំនិញនីមួយៗដែលកំណត់ដោយអគ្គនាយកដ្ឋានគយ និងរដ្ឋាករ។ យោងតាមគម្រោងអភិវឌ្ឍន៍ ហេដ្ឋារចនាសម្ព័ន្ធផែងដំណាក់កាលបន្ទាប់ នៅចំណតផែកុងតឺន័រ LM១៧ នៅឆ្នាំ២០២២ ក. ស. ភ. នឹងគ្រោងនាំចូល គ្រឿងចក្រលើកដាក់កុងតឺន័រ ដូចនេះ ចំណាយលើពន្ធនាំចូលនឹងមានការកើនឡើង។

**គ- ការប្រែប្រួលសំខាន់ៗលើការលក់ និងចំណូល**

ចំណូលសំខាន់របស់ ក. ស. ភ. រួមមានប្រាក់ចំណូលពីការលើកដាក់ក្រោមដងយោង (Stevedoring) ការលើកដាក់នៅទីលាន (LOLO) និងចំណូលកិច្ចការផែ ដែលស្មើប្រមាណ ៩០% ធៀបនឹងចំណូលសរុបពី ផលអាជីវកម្ម និងសេវាកម្ម ក្នុងត្រីមាសទី២ ឆ្នាំ២០២៤។ កត្តាសំខាន់នៃការកើនឡើងប្រាក់ចំណូល គឺបានមកពី កំណើនចំនួនកុងតឺន័រ ទំនិញរាយ នាវាឆ្លងកាត់ និងចំណុះនាវា ស្របតាមការលូតលាស់ វិស័យ សំណង់ វិស័យ កសិកម្មវិស័យពាណិជ្ជកម្ម និងវិស័យឧស្សាហកម្មវាយនភណ្ឌ (សម្លៀកបំពាក់ និងស្បែកជើង)។ ជាមួយគ្នានេះដែរ ការដាក់ឱ្យដំណើរការនូវកំពង់ផែមេ កែម៉ែបប្រទេសវៀតណាម ក៏ជាប្រភពនៃកំណើនបរិមាណកុងតឺន័រឆ្លងកាត់ ក. ស. ភ.។ ជាក់ស្តែង ការដឹកជញ្ជូនឆ្លងកាត់ ក. ស. ភ. ទៅកាន់កំពង់ផែមេ កែម៉ែប មានការចំណេញពេលវេលា ដោយដឹកជញ្ជូនទៅផ្ទាល់ទៅកាន់ប្រទេសក្នុងតំបន់ប៉ាស៊ីហ្វិកប៉ែកខាងកើត និងសហរដ្ឋអាមេរិកប៉ែកខាងលិច។

**ឃ- ផលប៉ះពាល់នៃការប្តូររូបិយបណ្ណអត្រាការប្រាក់និងថ្លៃទំនិញ**

**១. ផលប៉ះពាល់ពីអត្រាប្តូរប្រាក់**

ក. ស. ភ. បានកត់ត្រាបញ្ជីគណនេយ្យ ដោយប្រើប្រាស់រូបិយបណ្ណដុល្លារអាមេរិក ដោយសារចំណូលពី ប្រតិបត្តិការអាជីវកម្ម និងសេវាកម្មភាគច្រើនជាប្រាក់ដុល្លារអាមេរិក និងការទូទាត់លើការងារជួសជុលគ្រឿងចក្រ ធំៗ ប្រេងឥន្ធនៈ និងចំណាយផ្សេងៗមួយចំនួនទៀត ក៏ជាប្រាក់ដុល្លារអាមេរិកដែរ លើកលែងតែការចំណាយលើ ប្រាក់បៀវត្ស និងការបង់ពន្ធ។ ហេតុដូចនេះផលប៉ះពាល់ពីអត្រាប្តូរប្រាក់សម្រាប់ ក. ស. ភ. គឺមានកម្រិតអប្បបរមា។

**២. ផលប៉ះពាល់ពីអត្រាការប្រាក់**

ក. ស. ភ. មិនបានកត់ត្រាចំណូលហិរញ្ញវត្ថុដែលមានអត្រាការប្រាក់ថេរតាមតម្លៃទីផ្សារដោយសារភាព លំអៀងត្រូវបានបញ្ចូលក្នុងរបាយការណ៍លំដាប់ចំណេញ ឬខាតនោះទេហើយ ក. ស. ភ. ក៏ពុំមានឧបករណ៍ហិរញ្ញវត្ថុ ដេរីវេទីវនាចុងការិយបរិច្ឆេទនេះដែរ។ ដូច្នេះ ការផ្លាស់ប្តូរអត្រាការប្រាក់នាចុងការិយបរិច្ឆេទពុំមានផលប៉ះពាល់ ដល់ប្រាក់ចំណេញ ឬខាតនោះទេ របស់ ក. ស. ភ.។

**៣. ផលប៉ះពាល់ពីការប្រែប្រួលតម្លៃប្រេងឥន្ធនៈ**

ប្រតិបត្តិការរបស់ ក. ស. ភ. ពឹងផ្អែកយ៉ាងខ្លាំងទៅលើគ្រឿងចក្រ ដែលមានតម្រូវការប្រើប្រាស់ប្រេងឥន្ធនៈ ខ្ពស់។ ការប្រែប្រួលតម្លៃប្រេងឥន្ធនៈ នឹងប៉ះពាល់ដល់ថ្លៃដើមសេវាកម្ម។ អាស្រ័យហេតុនេះ ក. ស. ភ. បានពង្រឹង

ការគ្រប់គ្រងលើចំណាយប្រតិបត្តិការតាមរយៈការបង្កើនប្រសិទ្ធភាពការងារលើកដាក់ ការរៀបចំទីលានស្តុកកុងតឺន័រ ដែលអាចកាត់បន្ថយការលើកដាក់ និងការចល័តគ្រឿងចក្រច្រើនដែលមិនចាំបាច់។ ជាមួយគ្នានេះដែរ ក. ស. ភ. បានបំពាក់គ្រឿងចក្រទំនើបៗក្នុងការលើកដាក់ដែលប្រើប្រាស់ថាមពលអគ្គិសនីជំនួសវិញ។

**១- ផលប៉ះពាល់ពីអតិផរណា**

កំណើននៃត្រូវអតិផរណាអាចមានផលប៉ះពាល់ដល់ការចំណាយ និងការវិនិយោគរបស់ក្រុមហ៊ុន ព្រោះ តម្លៃទំនិញមានការកើនឡើង ហើយអំណាចទិញបានថយចុះ។ ប៉ុន្តែ យោងតាមរបាយការណ៍របស់ធនាគារ ពិភពលោកកម្ពុជាមានអត្រាអតិផរណាជាមធ្យម ៣,៨% ពីឆ្នាំ២០១១ ដល់ ឆ្នាំ២០១៤ ដែលកម្រិតអតិផរណានេះ ពុំប៉ះពាល់ធ្ងន់ធ្ងរដល់ស្ថានភាពហិរញ្ញវត្ថុ និងលទ្ធផលប្រតិបត្តិការ ក. ស. ភ. នោះទេ។

**២- គោលនយោបាយសេដ្ឋកិច្ច សារពើពន្ធ និងរូបិយវត្ថុរបស់រាជរដ្ឋាភិបាល**

ក. ស. ភ. បាននិងកំពុងទទួលផលពីគោលនយោបាយសំខាន់ៗរបស់រាជរដ្ឋាភិបាល ដែលក្នុងនោះរួមមាន ដូចខាងក្រោម៖

- ❖ គោលនយោបាយស្តីពីការជម្រុញការនាំចេញអង្ករបាននឹងកំពុងផ្តល់ផលវិជ្ជមានដល់កំណើននៃការនាំចេញ ផលិតផលនេះតាម ក.ស.ភ.
- ❖ គោលនយោបាយក្នុងការអនុគ្រោះពន្ធលើការនាំចូលឧបករណ៍/គ្រឿងចក្រកសិកម្មនាំឱ្យមាន ការវិនិយោគ ខ្លាំងលើវិស័យកសិកម្ម
- ❖ កិច្ចខិតខំប្រឹងប្រែងរបស់រាជរដ្ឋាភិបាលក្នុងការស្វែងរកការអនុគ្រោះពន្ធនិងកូតាពីប្រទេសជាដៃគូ បាន និងកំពុងជម្រុញឱ្យមានការនាំចេញខ្ពស់
- ❖ ការរៀបចំឱ្យមានតំបន់សេដ្ឋកិច្ចពិសេសនិងភស្តុភារគយមានដែនកំណត់បាននិងកំពុងទាក់ទាញ ឱ្យមានការវិនិយោគដោយផ្ទាល់ពីបរទេស
- ❖ គោលនយោបាយឧស្សាហកម្មកម្ពុជាឆ្នាំ ២០១៥-២០២៥ បាននិងកំពុងទាក់ទាញវិនិយោគិនឱ្យមក វិនិយោគនៅប្រទេសកម្ពុជានិងការបង្កើតរោងចក្រផ្ទុះឆ្លងព្រមទាំងសហគ្រាសផ្ទុះឆ្លងនិងមធ្យម
- ❖ គោលនយោបាយរបស់រាជរដ្ឋាភិបាលជម្រុញការដឹកជញ្ជូនតាមផ្លូវទឹក
- ❖ ធនាគារជាតិនៃកម្ពុជា បាននិងកំពុងបន្តអនុវត្តគោលនយោបាយរូបិយវត្ថុតឹងរឹងនិងអត្រាប្តូរប្រាក់សេរី ដែលមានការគ្រប់គ្រង។ គោលនយោបាយនេះ បាននិងកំពុងរួមចំណែកក្នុងការបង្កើនទំនុកចិត្ត សាធារណៈក្នុងបរិស្ថានម៉ាក្រូសេដ្ឋកិច្ចនៃប្រទេសកម្ពុជានិងជម្រុញការធ្វើអាជីវកម្មពីវិស័យឯកជន
- ❖ ការលើកទឹកចិត្តពន្ធដារក្នុងវិស័យមូលបត្រដល់សហគ្រាសបោះផ្សាយលក់មូលបត្រនៅកម្ពុជា បាននិង កំពុងជម្រុញឱ្យក្រុមហ៊ុនឯកជន និងសហគ្រាសរដ្ឋចូលទីផ្សារមូលបត្រកាន់តែច្រើន ដែលចូលរួម ចំណែកក្នុងការអភិវឌ្ឍសេដ្ឋកិច្ចជាតិ។

ផ្នែកទី ៥  
ព័ត៌មានចាំបាច់ផ្សេងទៀតសម្រាប់  
ការការពារវិនិយោគិន

**សម្រាប់ត្រីមាសទី២ ឆ្នាំ២០២៤ ក. ស. ក. មានព័ត៌មានចាំបាច់សម្រាប់ការពារវិនិយោគិនដូចខាងក្រោម៖**

- បានពិនិត្យ និងអនុម័តលើរបាយការណ៍អាជីវកម្ម សេវាកម្ម និងហិរញ្ញវត្ថុ (ពុំទាន់ធ្វើសវនកម្ម) រយៈពេល ៥ ខែដើមឆ្នាំ២០២៤ របស់ ក. ស. ក.។
- បានសម្រេចឱ្យ ក. ស. ក. បំពេញសិទ្ធិ **លោកស្រី ខូ ចាន់សុម៉ា** ជានាយកគណនេយ្យ/ហិរញ្ញវត្ថុ ក. ស. ក. និងជ្រើសតាំង **លោកស្រី សេង គន្ធា** ជាអគ្គនាយករងបច្ចេកទេស ក. ស. ក. ដោយ ក. ស. ក. ត្រូវរៀបចំ នីតិវិធីតែងតាំង និងប្រកាសចូលកាន់តំណែងឱ្យត្រឹមត្រូវជាធរមាន។
- បានសម្រេចឱ្យ ក. ស. ក. អញ្ជើញ ក្រុមហ៊ុន ចៀន ឈឹង ថៃ គ្រុប មកពិភាក្សាអំពីវឌ្ឍនភាពគម្រោងរបស់ ក្រុមហ៊ុន កាពតូកិច្ចនៃកិច្ចសន្យាទឹកប្រាក់ដែលក្រុមហ៊ុនត្រូវទូទាត់ជូនមក ក. ស. ក. និងបញ្ហាប្រឈមផ្សេងៗ របស់ក្រុមហ៊ុន ជូនក្រុមប្រឹក្សាភិបាល ដើម្បី ក. ស. ក. មានមូលដ្ឋានច្បាស់លាស់ក្នុងការរាយការណ៍ជូន ក្រសួងអាណាព្យាបាលទាំងពីរ ជាពិសេសក្រសួងសេដ្ឋកិច្ច និងហិរញ្ញវត្ថុ។
- បានសម្រេចអនុញ្ញាតឱ្យ ក. ស. ក. ចុះកិច្ចសហការវិនិយោគជាមួយក្រុមហ៊ុន PTL S Cooperation Co., Ltd. លើគម្រោងអភិវឌ្ឍន៍ចំណតផែរណបពហុបំណងUM១ ដោយត្រូវគោរពស្នើសុំការពិនិត្យ និងសម្រេចពី ក្រសួងអាណាព្យាបាលទាំងពីរ និងចាប់ផ្តើមអនុវត្តគម្រោងអភិវឌ្ឍន៍ជំហានទី១ នៅឆ្នាំ២០២៤ នេះ។

# ហត្ថលេខារបស់អភិបាលកំពង់ផែស្វយ័តភ្នំពេញ

ថ្ងៃទី១៣ ខែសីហា ឆ្នាំ២០២៤

បានអាន និងឯកភាព



---

ហត្ថលេខា  
**ស្នួន រេនា**  
សមាជិកក្រុមប្រឹក្សាភិបាល  
តំណាងក្រសួងសាធារណការ និងដឹកជញ្ជូន

ថ្ងៃទី១៣ ខែសីហា ឆ្នាំ២០២៤

បានអាន និងឯកភាព



---

ហត្ថលេខា  
**ហ្គី អានហ៊ាន**  
សមាជិកក្រុមប្រឹក្សាភិបាល  
អភិបាលឯករាជ្យ

# ឧបសម្ព័ន្ធ១

របាយការណ៍ហិរញ្ញវត្ថុ

សង្ខេបចន្លោះពេលសម្រាប់ដំណាច់ការិយបរិច្ឆេទ

៣ខែ និង ៦ខែ ដែលបានបញ្ចប់ថ្ងៃទី៣០ ខែមិថុនា ឆ្នាំ២០២៤

និង

របាយការណ៍របស់សវនករឯករាជ្យ

ស្តីពីការត្រួតពិនិត្យរបាយការណ៍ហិរញ្ញវត្ថុសង្ខេបចន្លោះពេល

**កំពង់ផែស្វយ័តភ្នំពេញ**

របាយការណ៍ហិរញ្ញវត្ថុ  
សង្ខេបចន្លោះពេលសម្រាប់ដំណាច់ការិយបរិច្ឆេទ  
៣ខែ និង ៦ខែ ដែលបានបញ្ចប់  
ថ្ងៃទី៣០ ខែមិថុនា ឆ្នាំ២០២៤  
និង

របាយការណ៍របស់សវនករឯករាជ្យ  
ស្តីពីការត្រួតពិនិត្យរបាយការណ៍ហិរញ្ញវត្ថុ  
សង្ខេបចន្លោះពេល

# ព័ត៌មានអំពីក្រុមហ៊ុន

ក្រុមហ៊ុន	កំពង់ផែស្វយ័តភ្នំពេញ	
លេខចុះបញ្ជីពាណិជ្ជកម្ម	Co.៧១៧៥ Et/២០០៤	
ទីស្នាក់ការចុះបញ្ជី	អគារលេខ ៦៤៩ តិរីថ្មីព្រះស៊ីសុវត្ថិ សង្កាត់ស្រះចក ខណ្ឌដូនពេញ រាជធានីភ្នំពេញ ព្រះរាជាណាចក្រកម្ពុជា	
ភាគហ៊ុនិកចម្បង	ក្រសួងសេដ្ឋកិច្ច និងហិរញ្ញវត្ថុ	
ក្រុមប្រឹក្សាភិបាល	ឯកឧត្តម ហ៊ឺ បារី ឯកឧត្តម សួន រចនា ឯកឧត្តម កែន សម្បត្តិ ឯកឧត្តម ប៉ែន សុវិជាតិ ឯកឧត្តម ហ្គី អានវ៉ានីថ អ្នកស្រី ប៉ុក ភក្ដី  លោក គង់ សុផា	ប្រធានក្រុមប្រឹក្សាភិបាល និងជាអគ្គនាយក សមាជិក តំណាងក្រសួងសាធារណការ និងដឹកជញ្ជូន សមាជិក តំណាងក្រសួងសេដ្ឋកិច្ច និងហិរញ្ញវត្ថុ សមាជិក តំណាងក្រសួងពាណិជ្ជកម្ម សមាជិក ក្នុងនាមជាអភិបាលឯករាជ្យ សមាជិក ក្នុងនាមជាអភិបាលមិនប្រតិបត្តិតំណាង ភាគហ៊ុនិកឯកជន សមាជិក តំណាងនិយោជិត ក.ស.ភ.
អ្នកគ្រប់គ្រង	ឯកឧត្តម ហ៊ឺ បារី ឯកឧត្តម ម៉ម រិទ្ធី លោកជំទាវ ជួន សុខេម លោក ហៀក ភិរុណា អ្នកស្រី សេង គន្ធា  លោក កុយ ប៊ុនធន  អ្នកស្រី ហ៊ឺ ជានិន លោក គង់ សុផា លោក កែវ សុផាណារ៉ា លោក អ៊ុក ប៉ូលី	អគ្គនាយក មន្ត្រីត្រួតពិនិត្យរដ្ឋ អមកំពង់ផែស្វយ័តភ្នំពេញ អគ្គនាយករងរដ្ឋបាល/ហិរញ្ញវត្ថុ អគ្គនាយករងកិច្ចការផែ អគ្គនាយករងបច្ចេកទេស (តែងតាំងថ្ងៃទី២ ខែកក្កដា ឆ្នាំ២០២៤) អគ្គនាយករងបច្ចេកទេស (ចូលនិវត្តន៍ថ្ងៃទី១ ខែឧសភា ឆ្នាំ២០២៤) អគ្គនាយករងអាជីវកម្ម/ប្រតិបត្តិការផែ នាយកសវនកម្មផ្ទៃក្នុង នាយករដ្ឋបាល នាយកស្តីទីបុគ្គលិក/ធនធានមនុស្ស (តែងតាំងថ្ងៃទី២ ខែកក្កដា ឆ្នាំ២០២៤)



## ព័ត៌មានអំពីក្រុមហ៊ុន (ត)

អ្នកគ្រប់គ្រង (ត)	លោក អ៊ឹម ដារីដ អ្នកស្រី ខួរ ចាន់សុម៉ា	នាយកវិស្វកម្ម នាយកគណនេយ្យ/ហិរញ្ញវត្ថុ (តែងតាំងថ្ងៃទី១៤ ខែមិថុនា ឆ្នាំ២០២៤)
	លោក ជៀប វីរ៉ាយ៉ា លោក ហ៊ុន សុខាល័យ	នាយកផលទានសាស្ត្រ នាយកប្រតិបត្តិការចំណតផែកុងតឺន័រ LM១៧
	លោក ប្រាក់ សាមិត្ត	នាយកស្តីទីមណ្ឌលអាជីវកម្មផែ/ផែកុងស្រុក
	លោក ហ៊ី សុង	នាយកប្រតិបត្តិការចំណតផែ TSM
	លោក តុល សុខុម	នាយកសេវាកម្មនាវាចរណ៍
	លោក គង់ ចាន់នី	ប្រធានលេខាធិការដ្ឋាន
	កញ្ញា ឈារ វណ្ណធា	នាយកផែនការ/ទីផ្សារ
	លោក ឈីវ សុងកាំង	នាយកប្រតិបត្តិការចំណតផែរណបពហុបំណង UM១
	លោក សាយ ចន្ទា	នាយកគ្រប់គ្រងគ្រឿងចក្រ
	លោកស្រី មាស វិសាល	នាយកប្រតិបត្តិការចំណតផែរណបពហុបំណង TS១១
	លោក ហេង វុត្តា	នាយកស្តីទីប្រតិបត្តិការចំណតផែរណបពហុបំណង UM២
ធនាគារិកចម្បងៗ	ធនាគារ អេស៊ីលីដា ភីអិលស៊ី ធនាគារ វឌ្ឍនៈ អាស៊ី ចំកាត់ ធនាគារ ជេត្រាស់ រ៉ូយ៉ាល់ ម.ក ជីប ម៉ុង ខមមើសល ថៃង ម.ក ធនាគារ ភ្នំពេញ ពាណិជ្ជ ម.ក ធនាគារ ពាណិជ្ជកម្មក្រៅប្រទេសនៃកម្ពុជា ធនាគារកាណាឌីយ៉ា ក.អ ធនាគារ ចិន (ហុងកុង) លីមីតធីត សាខាភ្នំពេញ	
សវនករ	ខេភីអឹមជឺ ខេមបូឌា	

# កំណត់វែងស្វ័យភ័ស្តុភារពេញ

## មាតិកា

	ទំព័រ
១. សេចក្តីបញ្ជាក់របស់ក្រុមប្រឹក្សាភិបាល	១
២. របាយការណ៍របស់សវនករឯករាជ្យស្តីពីការត្រួតពិនិត្យលើ របាយការណ៍ហិរញ្ញវត្ថុសង្ខេបចន្លោះពេល	២ – ៣
៣. របាយការណ៍ស្ថានភាពហិរញ្ញវត្ថុសង្ខេបចន្លោះពេល	៤ – ៥
៤. របាយការណ៍ចំណេញ ឬខាត និងលទ្ធផលលម្អិតផ្សេងៗ សង្ខេបចន្លោះពេល	៦ – ៧
៥. របាយការណ៍ស្តីពីបម្រែបម្រួលមូលធនសង្ខេបចន្លោះពេល	៨
៦. របាយការណ៍លំហូរទឹកប្រាក់សង្ខេបចន្លោះពេល	៩ – ១១
៧. កំណត់សម្គាល់លើរបាយការណ៍ហិរញ្ញវត្ថុសង្ខេបចន្លោះពេល	១២ – ៥៤



# ព្រះរាជាណាចក្រកម្ពុជា ជាតិ សាសនា ព្រះមហាក្សត្រ

## កំពង់ផែស្វយ័តភ្នំពេញ

លេខ...៣១១/២៤.....ក. ស. ភ.

ថ្ងៃ ទី ១១ ខែ តុលា ឆ្នាំ ២០២៤ ព.ស. ២៥៦៨  
ធ្វើនៅរាជធានីភ្នំពេញ, ថ្ងៃទី ១១ ខែ តុលា ឆ្នាំ ២០២៤

### សេចក្តីបញ្ជាក់របស់ក្រុមប្រឹក្សាភិបាល

ជាតិរបស់ក្រុមប្រឹក្សាភិបាល របាយការណ៍ហិរញ្ញវត្ថុសង្ខេបចន្លោះពេលរបស់ កំពង់ផែស្វយ័តភ្នំពេញ (ហៅកាត់ថា "ក.ស.ភ." ឬ "ក្រុមហ៊ុន") ដែលមានរបាយការណ៍ស្ថានភាពហិរញ្ញវត្ថុសង្ខេបចន្លោះពេល នាថ្ងៃទី៣០ ខែមិថុនា ឆ្នាំ២០២៤ ព្រមទាំងរបាយការណ៍ចំណេញ ឬខាត និងលទ្ធផលលម្អិតផ្សេងៗសង្ខេបចន្លោះពេល សម្រាប់ដំណាច់ ការិយបរិច្ឆេទ ៣ខែ និង ៦ខែ ដែលបានបញ្ចប់ របាយការណ៍ស្តីពីបម្រែបម្រួលមូលធនសង្ខេបចន្លោះពេល និង របាយការណ៍លំហូរទឹកប្រាក់សង្ខេបចន្លោះពេល សម្រាប់ដំណាច់ការិយបរិច្ឆេទ ៦ខែ ដែលបានបញ្ចប់ ព្រមទាំង កំណត់សម្គាល់នៃរបាយការណ៍ហិរញ្ញវត្ថុសង្ខេបចន្លោះពេល ដូចបានបង្ហាញនៅទំព័រទី៤ ដល់ទី៥៤ ថាត្រូវបាន រៀបចំឡើង គ្រប់ទិដ្ឋភាពជាសារវន្ត ដោយអនុលោមទៅតាមស្តង់ដារគណនេយ្យអន្តរជាតិនៃកម្ពុជា ៣៤ របាយការណ៍ ហិរញ្ញវត្ថុចន្លោះពេល។

ចុះហត្ថលេខាដោយយោងទៅតាមសេចក្តីសម្រេចរបស់ក្រុមប្រឹក្សាភិបាល៖



**ឯកឧត្តម ហ៊ឺ បារី**  
ប្រធានក្រុមប្រឹក្សាភិបាល និងជាអគ្គនាយក

**អ្នកស្រី ខូរ ចាន់សុម៉ា**  
នាយកគណនេយ្យហិរញ្ញវត្ថុ

រាជធានីភ្នំពេញ ព្រះរាជាណាចក្រកម្ពុជា  
ថ្ងៃទី ១១ ខែ តុលា ឆ្នាំ ២០២៤



KPMG Cambodia Ltd  
 GIA Tower, Sopheak Mongkul Street, Phum 14  
 Sangkat Tonle Bassac, Khan Chamkar Mon  
 Phnom Penh, Cambodia  
 +855 (17) 666 537 / +855 (81) 533 999 | kpmg.com.kh

**របាយការណ៍របស់សវនករឯករាជ្យស្តីពីការត្រួតពិនិត្យលើ**

**របាយការណ៍ហិរញ្ញវត្ថុសង្ខេបចន្លោះពេល**

ជូនចំពោះភាគហ៊ុនិករបស់

កំពង់ផែស្វយ័តភ្នំពេញ

**សេចក្តីផ្តើម**

យើងខ្ញុំ បានធ្វើការត្រួតពិនិត្យលើរបាយការណ៍ហិរញ្ញវត្ថុសង្ខេបចន្លោះពេលរបស់ កំពង់ផែស្វយ័តភ្នំពេញ (ហៅកាត់ថា "ក.ស.ភ." ឬ "ក្រុមហ៊ុន") ដែលបានបង្ហាញនៅទំព័រទី៤ ដល់ទី៥៥ (ជារួមហៅកាត់ថា "របាយការណ៍ហិរញ្ញវត្ថុសង្ខេបចន្លោះពេល") ដែលរួមមាន៖

- របាយការណ៍ស្ថានភាពហិរញ្ញវត្ថុសង្ខេបចន្លោះពេល នាថ្ងៃទី៣០ ខែមិថុនា ឆ្នាំ២០២៤
- របាយការណ៍ចំណេញ ឬខាត និងលទ្ធផលលម្អិតផ្សេងៗសង្ខេបចន្លោះពេល សម្រាប់ដំណាច់ការិយបរិច្ឆេទ ៣ខែ និង ៦ខែ ដែលបានបញ្ចប់ថ្ងៃទី៣០ ខែមិថុនា ឆ្នាំ២០២៤
- របាយការណ៍ស្តីពីបម្រែបម្រួលមូលធនសង្ខេបចន្លោះពេល សម្រាប់ដំណាច់ការិយបរិច្ឆេទ ៦ខែ ដែលបានបញ្ចប់ថ្ងៃទី៣០ ខែមិថុនា ឆ្នាំ២០២៤
- របាយការណ៍លំហូរទឹកប្រាក់សង្ខេបចន្លោះពេល សម្រាប់ដំណាច់ការិយបរិច្ឆេទ ៦ខែ ដែលបានបញ្ចប់ថ្ងៃទី៣០ ខែមិថុនា ឆ្នាំ២០២៤ និង
- កំណត់សម្គាល់ពន្យល់ផ្សេងៗទៀត នៃរបាយការណ៍ហិរញ្ញវត្ថុសង្ខេបចន្លោះពេល។

អ្នកគ្រប់គ្រងមានការទទួលខុសត្រូវលើការរៀបចំ និងបង្ហាញនូវភាពត្រឹមត្រូវនៃ របាយការណ៍ហិរញ្ញវត្ថុសង្ខេបចន្លោះពេល ដោយអនុលោមតាមស្តង់ដារគណនេយ្យអន្តរជាតិនៃកម្ពុជា ៣៤ របាយការណ៍ហិរញ្ញវត្ថុសង្ខេបចន្លោះពេល។ ការទទួលខុសត្រូវរបស់យើងខ្ញុំ គឺផ្តល់ការសន្និដ្ឋានលើរបាយការណ៍ហិរញ្ញវត្ថុសង្ខេបចន្លោះពេល ដោយផ្អែកលើការត្រួតពិនិត្យរបស់យើងខ្ញុំ។



**វិសាលភាពនៃការត្រួតពិនិត្យ**

យើងខ្ញុំ បានធ្វើការត្រួតពិនិត្យលើរបាយការណ៍ហិរញ្ញវត្ថុសង្ខេបចន្លោះពេល ដោយអនុលោមទៅតាមស្តង់ដារអន្តរជាតិ នៃកម្ពុជាសម្រាប់កិច្ចការងារត្រួតពិនិត្យលេខ ២៤១០ ស្តីពីការត្រួតពិនិត្យលើព័ត៌មានហិរញ្ញវត្ថុចន្លោះពេល ដែលអនុវត្ត ដោយសវនករឯករាជ្យរបស់ក្រុមហ៊ុន។ ការត្រួតពិនិត្យ លើព័ត៌មានហិរញ្ញវត្ថុចន្លោះពេល រួមមានការសាកសួរព័ត៌មាន ជាពិសេសសាកសួរបុគ្គលដែលមានភារៈទទួលខុសត្រូវលើកិច្ចការគណនេយ្យ និងហិរញ្ញវត្ថុ ហើយធ្វើការវិភាគ និង អនុវត្តនូវនីតិវិធីត្រួតពិនិត្យផ្សេងៗ។ ការត្រួតពិនិត្យ មានវិសាលភាពតូចជាងការធ្វើសវនកម្ម ដែលអនុលោមតាមស្តង់ដារ សវនកម្មអន្តរជាតិនៃកម្ពុជា ហេតុដូច្នេះ ការត្រួតពិនិត្យមិនអាចឲ្យយើងខ្ញុំ ផ្តល់នូវអំណះអំណាងថា យើងខ្ញុំបានដឹងនូវ រាល់បញ្ហាជាសារវន្តទាំងឡាយ ដែលអាចនឹងត្រូវបានរកឃើញក្នុងពេលធ្វើសវនកម្មនោះឡើយ។ ហេតុដូច្នេះយើងខ្ញុំ មិនបញ្ចេញមតិសវនកម្មនោះទេ។

**សេចក្តីសន្និដ្ឋាន**

ផ្អែកលើការត្រួតពិនិត្យរបស់យើងខ្ញុំ ពុំមានបញ្ហាណាមួយដែលបានទាញចំណាប់អារម្មណ៍យើងខ្ញុំ ដែលបណ្តាលឲ្យ យើងខ្ញុំជឿថា របាយការណ៍ហិរញ្ញវត្ថុសង្ខេបចន្លោះពេល មិនត្រូវបានរៀបចំជាសារវន្ត ស្របតាមស្តង់ដារគណនេយ្យ អន្តរជាតិនៃកម្ពុជា ៣៤ “របាយការណ៍ហិរញ្ញវត្ថុចន្លោះពេល”នោះឡើយ។

តំណាងក្រុមហ៊ុន **ខេតិអិមស៊ី ខេមបូឌា**



**យឹម ឡុយឌី**  
Engagement Partner

រាជធានីភ្នំពេញ ព្រះរាជាណាចក្រកម្ពុជា

ថ្ងៃទី១៣ ខែសីហា ឆ្នាំ២០២៤

# កំណត់ផែស្វយ័តនៃពេញ

របាយការណ៍ ស្ថានភាពហិរញ្ញវត្ថុសង្ខេបចន្លោះពេល  
នាថ្ងៃទី៣០ ខែមិថុនា ឆ្នាំ២០២៤

	កំណត់ សម្គាល់	ថ្ងៃទី៣០ ខែមិថុនា ឆ្នាំ២០២៤		ថ្ងៃទី៣១ ខែធ្នូ ឆ្នាំ២០២៣	
		ដុល្លារអាមេរិក	ពាន់រៀល (កំណត់សម្គាល់ ៤)	ដុល្លារអាមេរិក	ពាន់រៀល (កំណត់សម្គាល់ ៤)
<b>ទ្រព្យសកម្ម</b>					
<b>ទ្រព្យសកម្មរយៈពេលវែង</b>					
ទ្រព្យ គ្រឿងចក្រ និងបរិក្ខារ	៥	១៣០.០៥១.១៦៧	៥៣៤.៥១០.២៩៨	១២៦.៦៥៦.១៥៨	៥១៧.៣៩០.៤០៥
ទ្រព្យសកម្មអរូបី		១៨៩.៣៥៤	៧៧៨.២៤៣	១៣១.៩៨២	៥៣៩.១៤៦
សិទ្ធិប្រើប្រាស់ទ្រព្យសកម្ម	៦(ក)	៨៦៥.៧៥៧០	៣៥.៥៥២.៦១៣	៨៧៦.០៦៨	៣៥.៧៨៧.៣៨៦
ភតិសន្យាត្រូវទទួល	៦(ខ)	៤.៧១៣.០៧៩	១៩.៣៧០.៧៥៥	៤.៦៧១.៩៩៤	១៩.០៨៥.០៩៥
ទ្រព្យវិនិយោគ	៧	៨៧.៣១៣.៦១៩	៣៥៨.៨៥៨.៩៧៤	៨៧.៣៥៩.៩៥៨	៣៥៦.៨៦៤.៤២៨
គណនីត្រូវទទួលផ្សេងៗ	៨	៧៥.១៤៥	៣០៨.៨៤៦	៧២.៦៨៣	២៩៦.៩១០
ការវិនិយោគផ្សេងៗ	១០	១៥.០០០.០០០	៦១.៦៥០.០០០	១៥.០០០.០០០	៦១.២៧៥.០០០
		<u>២៤៥.៩៩៩.៩៣៤</u>	<u>១.០១១.០៥៩.៧២៩</u>	<u>២៤២.៦៥៣.៤៥៧</u>	<u>៩៩១.២៣៩.៣៧០</u>
<b>ទ្រព្យសកម្មរយៈពេលខ្លី</b>					
សន្និធិ	៩	៨៣៣.១៦៩	៣.៤២៤.៣២៥	៨០១.៨០៨	៣.២៧៥.៣៨៦
ភតិសន្យាត្រូវទទួល	៦(ខ)	១០២.២០០	៤២០.០៤២	៤៣០.៥៥៥	១.៧៥៨.៩៤០
គណនីអតិថិជន					
និងគណនីត្រូវទទួលផ្សេងៗ	៨	៧.៧២៨.១២៩	៣១.៧៦២.៦១០	៧.០២១.៨៩១	២៨.៦៨៤.៤២៨
សាច់ប្រាក់ និងសមតុល្យនៅធនាគារ	១០	២.១៦៩.៤៦៩	៨.៩១៦.៥១៨	៣.៨៩៨.៥០៩	១៥.៩២៥.៤០៩
		<u>១០.៧៣២.៩៦៧</u>	<u>៤៤.៥២៣.៤៩៥</u>	<u>១២.១៤២.៧៥៧</u>	<u>៤៩.៧៤៤.១៦៣</u>
<b>ទ្រព្យសកម្មសរុប</b>		<u><u>២៥៦.៧៣២.៩០១</u></u>	<u><u>១.០៥៥.៥៨៣.២២៤</u></u>	<u><u>២៥៤.៧៩៦.២១៤</u></u>	<u><u>១.០៤០.៩៨៣.៥៣៣</u></u>
<b>មូលធននិងបំណុល</b>					
<b>មូលធន</b>					
ដើមទុន	១១	១១៤.៤៥៣.៤៨៥	៤៥៧.៨១៣.៩៤០	១១៤.៤៥៣.៤៨៥	៤៥៧.៨១៣.៩៤០
បុព្វលាភភាគហ៊ុន	១២	១៥៥.៥០២	៦២២.០០៨	១៥៥.៥០២	៦២២.០០៨
ទុនបម្រុង	១៣	៧៨.៨៨៥.៧៥១	៣១១.៧១២.១០៨	៧០.៦៣៧.៩៧១	២៨៧.៧២២.៦៦២
ប្រាក់ចំណេញរក្សាទុក		៤.៧៩៧.២៦៥	១៩.៤៦០.៦៩១	៩.៧៩៨.៧២៥	៤០.០៩១.២៩៤
ទុនបម្រុងពីការប្តូររូបិយប័ណ្ណ		-	១៥.៣៦២.៤៥៥	-	១០.៤១០.៤៨៦
<b>មូលធនសរុប</b>		<u>១៩៨.២៩២.០០៣</u>	<u>៨១០.៩៦០.១៣២</u>	<u>១៩៩.០៤៥.៦៨៣</u>	<u>៧៩៦.៧៦០.៣៩០</u>

# កំណត់តែស្រុយស្ត្រីពេញ

របាយការណ៍ស្ថានភាពហិរញ្ញវត្ថុសង្ខេបចន្លោះពេល (ត)  
នាថ្ងៃទី៣០ ខែមិថុនា ឆ្នាំ២០២៤

	កំណត់ សម្គាល់	ថ្ងៃទី៣០ ខែមិថុនា ឆ្នាំ២០២៤		ថ្ងៃទី៣១ ខែធ្នូ ឆ្នាំ២០២៣	
		ដុល្លារអាមេរិក	ពាន់រៀល (កំណត់សម្គាល់ ៤)	ដុល្លារអាមេរិក	ពាន់រៀល (កំណត់សម្គាល់ ៤)
<b>បំណុល</b>					
<b>បំណុលរយៈពេលវែង</b>					
គណនីត្រូវទូទាត់ផ្សេងៗ	១៤	៣៧.៥៧៤	១៥៤.៤២៩	៣៦.៨៣០	១៥០.៤៥១
ប្រាក់កម្ចី	១៥	១៣៤.៥៤៤.៨៣២	៥៥២.៩៩៣.៣៦០	១៤.៤៨៩.៨១៩	៥៩.១៩០.៩១១
បំណុលកិច្ចសន្យា	១៦	១២.៩០០.០០០	៥៣.០១៩.០០០	១៣.០៥០.០០០	៥៣.៣០៩.២៥០
បំណុលភតិសន្យា	៦(ក)	១១.៤២៨.២៥០	៤៦.៩៧០.១០៨	១១.៦៥១.៩០៨	៤៧.៥៩៨.០៤៥
សំវិធានធនលើអត្ថប្រយោជន៍					
សោធននិវត្តន៍	១៧	៥៩៦.២៣៤	២.៤៥០.៥២២	៥៦៣.៧៦២	២.៣០២.៩៦៨
បំណុលពីកិច្ចព្រមព្រៀងរួម	១៨	១១.០៥២.០២៦	៤៥.៤២៣.៨២៧	១១.២១៤.១៩៥	៤៥.៨០៩.៩៨៧
ពន្ធពន្យារសុទ្ធជាបំណុល	១៩(គ)	៣៦៩.១១៦	១.៥១៧.០៦៧	៣៤៣.៦២៨	១.៤០៣.៧២០
		<u>៤៩៨.៣៨០.៣២</u>	<u>២០៤.៨៣៤.៣១៣</u>	<u>៥១.៣៥០.១៥២</u>	<u>២០៩.៧៦៥.៣៣១</u>
<b>បំណុលរយៈពេលខ្លី</b>					
គណនីអ្នកផ្គត់ផ្គង់					
និងគណនីត្រូវទូទាត់ផ្សេងៗ	១៤	៤.២១៦.៤៣៨	១៧.៣២៩.៥៦០	៣.០២២.៦៤២	១២.៣៤៧.៤៩៣
ប្រាក់កម្ចី	១៥	២២.៩៧៦.៦៧០	៩.៤៤៣.៤២៤	២.៣១១.០៥៦	៩.៤៤០.៦៦៤
បំណុលភតិសន្យា	៦(ក)	៨០៦.២១១	៣.៣១៣.៥២៧	៦១៣.៣៩១	២.៥០៥.៧០២
កិច្ចសន្យាបំណុល	១៦	៣០០.០០០	១.២៣៣.០០០	៣០០.០០០	១.២២៥.៥០០
បំណុលពន្ធលើប្រាក់ចំណេញ		១.០៨២.៥៤៧	៤.៤៤៩.២៦៨	២.១៦៣.៦៣៦	៨.៨៣៨.៤៥៣
		<u>៨.៣៨៣.៨៦៦</u>	<u>៣៩.៧៦៨.៧៧៩</u>	<u>៨.៤១០.៧២៥</u>	<u>៣៤.៣៥៧.៨១២</u>
<b>បំណុលសរុប</b>		<u>៥៨១.៧៦៤.១៨៨</u>	<u>២៤៤.៦០៣.០៩២</u>	<u>៥៩.៧៦០.៨៧៧</u>	<u>២៤៤.១២៣.១៤៣</u>
<b>មូលធន និងបំណុលសរុប</b>		<u>២៥៦.៨៣២.៩០១</u>	<u>១.០៥៥.៥៨៣.២២៤</u>	<u>២៥៤.៨០៦.២៥០</u>	<u>១.០៤០.៨៨៣.៥៣៣</u>

កំណត់សម្គាល់ដែលភ្ជាប់មកជាមួយ គឺជាផ្នែកមួយនៃរបាយការណ៍ហិរញ្ញវត្ថុសង្ខេបចន្លោះពេល។

# កំណត់ត្រាស្តីពីស្ថានភាព

## របាយការណ៍ចំណេញ ឬខាត និងលទ្ធផលលម្អិតផ្សេងៗសង្ខេបចន្លោះពេល សម្រាប់ដំណាច់ការិយបរិច្ឆេទ ៣ខែ និង ៦ខែ ដែលបានបញ្ចប់ថ្ងៃទី៣០ ខែមិថុនា ឆ្នាំ២០២៤

	កំណត់ សម្គាល់	សម្រាប់ដំណាច់ការិយបរិច្ឆេទ ៦ខែ ដែលបានបញ្ចប់				សម្រាប់ដំណាច់ការិយបរិច្ឆេទ ៣ខែ ដែលបានបញ្ចប់			
		ថ្ងៃទី៣០ ខែមិថុនា ឆ្នាំ២០២៤		ថ្ងៃទី៣០ ខែមិថុនា ឆ្នាំ២០២៣		ថ្ងៃទី៣០ ខែមិថុនា ឆ្នាំ២០២៤		ថ្ងៃទី៣០ ខែមិថុនា ឆ្នាំ២០២៣	
		ដុល្លារអាមេរិក	ពាន់រៀល (កំណត់សម្គាល់ ៤)	ដុល្លារអាមេរិក	ពាន់រៀល (កំណត់សម្គាល់ ៤)	ដុល្លារអាមេរិក	ពាន់រៀល (កំណត់សម្គាល់ ៤)	ដុល្លារអាមេរិក	ពាន់រៀល (កំណត់សម្គាល់ ៤)
ចំណូល	២១	១៨.៣២០.៩២៩	៧៤.៦៥៧.៧៨៦	១៦.៣២៣.៧៦៩	៦៦.៨២៩.៥១០	១០.២៥២.១៨៧	៤១.៨២៨.៩២៣	៨.៧៩១.៦១៤	៣៦.០៨០.៧៨៤
ថ្លៃដើមសេវាកម្ម	២២	(៧.៧១៨.៨៦១)	(៣១.៤៥៤.៣៥៩)	(៦.៥៩៤.៥៦៦)	(២៦.៩៩៨.១៥៣)	(៤.១៨២.៥១០)	(១៧.០៦៤.៦៤១)	(៣.១៨៤.៥៩៤)	(១៣.០៦៩.៥៧៤)
<b>ប្រាក់ចំណេញដុល</b>		<b>១០.៦០២.០៦៨</b>	<b>៤៣.២០៣.៤២៧</b>	<b>៩.៧២៩.២០៣</b>	<b>៣៩.៨៣១.៣៥៧</b>	<b>៦.០៦៩.៦៧៧</b>	<b>២៤.៧៦៤.២៨២</b>	<b>៥.៦០៧.០២០</b>	<b>២៣.០១១.២១០</b>
ចំណូលផ្សេងៗ	២៣	៦៥៨.៧៥២	២.៦៨៤.៤១៤	៧៩៣.៥១០	៣.២៤៨.៦៣០	៣២៨.២៥៥	១.៣៣៩.៤៤៤	៤៦៦.៦១៣	១.៩១៤.៩៨០
ចំណាយទូទៅ និងរដ្ឋបាល	២៤	(៤.៧៦៨.៩៩៨)	(១៩.៤៣៣.៦៦៧)	(៤.៤៨២.៨៤៩)	(១៨.៣៥២.៧៨៤)	(២.២៧៦.៣៤៧)	(៩.២៨៧.៤៩៦)	(២.៣៣៣.២៨០)	(៩.៥៧៥.៧៨១)
ការបែងចែកប្រាក់ខាត(ចំណេញ)ពី កិច្ចព្រមព្រៀងរួម		៧១.១៩៦	២៩០.១២៤	២០៧.៨៣៤	៨៥០.៨៧២	(៧២.៦០១)	(២៩៦.២១២)	៧៣.៣៧៥	៣០១.១៣១
សំវិធានធនលើការខាតបង់ឱនភាពនៃ តម្លៃលើទ្រព្យសកម្មហិរញ្ញវត្ថុ	២៥	(៧៥០.៣៤៣)	(៣.០៥៧.៦៤៨)	(១៤០.៥៦៧)	(៥៧៥.៤៨១)	(៤២៥.៩១៨)	(១.៧៣៧.៧៤៦)	(៨៩.១២៧)	(៣៦៥.៧៧៧)
<b>ប្រាក់ចំណេញពីប្រតិបត្តិការ</b>		<b>៥.៨១២.៦៧៥</b>	<b>២៣.៦៨៦.៦៥០</b>	<b>៦.១០៧.១៣១</b>	<b>២៥.០០២.៥៩៤</b>	<b>៣.៦២៣.១០៦</b>	<b>១៤.៧៨២.២៧២</b>	<b>៣.៧២៤.៦០១</b>	<b>១៥.២៨៥.៧៦៣</b>
ចំណូលហិរញ្ញប្បទាន	២៦	៦៦៤.៩៣៩	២.៧០៩.៦២៦	៧៣៧.៧៧៧	៣.០២០.៤៥៩	៣១៩.៩៥៩	១.៣០៥.៤៣៣	៣៥៤.៥៣៦	១.៤៥៥.០១៦
ចំណាយហិរញ្ញប្បទាន	២៦	(៥៩៤.៥៦១)	(២.៤២២.៨៣៦)	(៦៧០.៨៣៧)	(២.៧៤៦.៤០៧)	(២៦៨.៥៤៧)	(១.០៩៥.៦៧២)	(៣០៨.២៥១)	(១.២៦៥.០៦២)
<b>ចំណូលហិរញ្ញប្បទានសុទ្ធ</b>	២៦	<b>៧០.៣៧៨</b>	<b>២៨៦.៧៩០</b>	<b>៦៦.៩៤០</b>	<b>២៧៤.០៥២</b>	<b>៥១.៤១២</b>	<b>២០៩.៧៦១</b>	<b>៤៦.២៨៥</b>	<b>១៨៩.៩៥៤</b>
<b>ប្រាក់ចំណេញមុនពន្ធដកពន្ធ</b>		<b>៥.៨៨៣.០៥៣</b>	<b>២៣.៩៧៣.៤៤០</b>	<b>៦.១៧៤.០៧១</b>	<b>២៥.២៧៦.៦៤៦</b>	<b>៣.៦៧៤.៥១៨</b>	<b>១៤.៩៩២.០៣៣</b>	<b>៣.៧៧០.៨៨៦</b>	<b>១៥.៤៧៥.៧១៧</b>
ចំណាយពន្ធលើប្រាក់ចំណេញ	១៩(ខ)	(១.៤៩១.០៣៤)	(៦.០៧៥.៩៦៤)	(១.៤៦៤.៥០៦)	(៥.៩៩៥.៦៨៨)	(៨០២.០៦៩)	(៣.២៧២.៤៤២)	(១.០០៩.២៥៨)	(៤.១៤១.៩៩៥)
<b>ប្រាក់ចំណេញសុទ្ធសម្រាប់ការិយបរិច្ឆេទ</b>		<b>៤.៣៩២.០១៩</b>	<b>១៧.៨៩៧.៤៧៦</b>	<b>៤.៧០៩.៥៦៥</b>	<b>១៩.២៨០.៩៥៨</b>	<b>២.៨៧២.៤៤៩</b>	<b>១១.៧១៩.៥៩១</b>	<b>២.៧៦១.៦២៨</b>	<b>១១.៣៣៣.៧២២</b>



# កំណត់ផែស្រុយស្ត្រីពេញ

របាយការណ៍ចំណេញ ឬខាត និងលទ្ធផលលម្អិតផ្សេងៗសង្ខេបចន្លោះពេល (ត)  
សម្រាប់ដំណាច់ការិយបរិច្ឆេទ ៣ខែ និង ៦ខែ ដែលបានបញ្ចប់ថ្ងៃទី៣០ ខែមិថុនា ឆ្នាំ២០២៤

	សម្រាប់ដំណាច់ ការិយបរិច្ឆេទ ៦ខែ ដែលបានបញ្ចប់				សម្រាប់ដំណាច់ ការិយបរិច្ឆេទ ៣ខែ ដែលបានបញ្ចប់				
	ថ្ងៃទី៣០ ខែមិថុនា ឆ្នាំ២០២៤		ថ្ងៃទី៣០ ខែមិថុនា ឆ្នាំ២០២៣		ថ្ងៃទី៣០ ខែមិថុនា ឆ្នាំ២០២៤		ថ្ងៃទី៣០ ខែមិថុនា ឆ្នាំ២០២៣		
	កំណត់ សម្គាល់	ដុល្លារអាមេរិក	ពាន់រៀល (កំណត់សម្គាល់ ៤)	ដុល្លារអាមេរិក	ពាន់រៀល (កំណត់សម្គាល់ ៤)	ដុល្លារអាមេរិក	ពាន់រៀល (កំណត់សម្គាល់ ៤)	ដុល្លារអាមេរិក	ពាន់រៀល (កំណត់សម្គាល់ ៤)
<b>លទ្ធផលលម្អិតផ្សេងៗ</b>									
<i>ធាតុដែលមិនត្រូវបានផ្ទៀងផ្ទាត់ ឬ ទៀងទាត់</i>									
<i>ទៅក្នុងរបាយការណ៍ចំណេញ ឬខាត</i>									
លម្អៀងពីការប្តូររូបិយប័ណ្ណ	-	៤.៩៥១.៩៦៩	-	២.៥៤៧.៤២៦	-	១៣.៥៧៨.៤០៨	-	១៤.៣៤៩.៧៣០	
<b>ប្រាក់ចំណេញលម្អិតសរុប សម្រាប់ការិយបរិច្ឆេទ</b>	<u>៤.៣៩២.០១៩</u>	<u>២២.៨៤៩.៤៤៥</u>	<u>៤.៧០៩.៥៦៥</u>	<u>២១.៨២៨.៣៨៤</u>	<u>២.៨៧២.៤៤៩</u>	<u>២៥.២៩៧.៩៩៩</u>	<u>២.៧៦១.៦២៨</u>	<u>២៥.៦៨៣.៤៥២</u>	
ប្រាក់ចំណេញក្នុងមួយហ៊ុនសម្រាប់ភាគហ៊ុននិកនៃ ក.ស.ភ. ក្នុងអំឡុងការិយបរិច្ឆេទមានដូចខាងក្រោម៖									
ប្រាក់ចំណេញក្នុងមួយភាគហ៊ុនគោល	២៧	០,២១	០,៨៧	០,២៣	០,៩៣	០,១៤	០,៥៧	០,១៣	០,៥៥
ប្រាក់ចំណេញក្នុងមួយភាគហ៊ុនដែលថយចុះ	២៧	០,២១	០,៨៧	០,២៣	០,៩៣	០,១៤	០,៥៧	០,១៣	០,៥៥

កំណត់សម្គាល់ដែលភ្ជាប់មកជាមួយ គឺជាផ្នែកមួយនៃរបាយការណ៍ហិរញ្ញវត្ថុសង្ខេបចន្លោះពេល។

**កំណត់ផែស្រយីតន្ត្រីពេញ**

របាយការណ៍ស្តីពីបម្រែបម្រួលមូលធនសង្ខេបចន្លោះពេល

សម្រាប់ដំណាច់ការិយបរិច្ឆេទ ៦ខែ ដែលបានបញ្ចប់ថ្ងៃទី៣០ ខែមិថុនា ឆ្នាំ២០២៤

	ដើមទុន		បុព្វលាភភាគហ៊ុន		ទុនបម្រុង		ប្រាក់ចំណេញរក្សាទុក		ទុនបម្រុងពីការប្តូររូបិយប័ណ្ណ		សរុប	
	ដុល្លារអាមេរិក	ពាន់រៀល (កំណត់សម្គាល់ ៥)	ដុល្លារអាមេរិក	ពាន់រៀល (កំណត់សម្គាល់ ៥)	ដុល្លារអាមេរិក	ពាន់រៀល (កំណត់សម្គាល់ ៥)	ដុល្លារអាមេរិក	ពាន់រៀល (កំណត់សម្គាល់ ៥)	ដុល្លារអាមេរិក	ពាន់រៀល (កំណត់សម្គាល់ ៥)	ដុល្លារអាមេរិក	ពាន់រៀល (កំណត់សម្គាល់ ៥)
សមតុល្យនាថ្ងៃទី១ ខែមករា ឆ្នាំ២០២៤	១១៤.៤៥៣.៤៨៥	៤៥៧.៨១៣.៩៤០	១៥៥.៥០២	៦២២.០០៨	៧០.៦៣៧.៩៧១	២៨៧.៨២២.៦៦២	៩.៧៩៨.៤២៥	៤០.០៩១.២៩៤	-	១០.៤១០.៤៨៦	១៩៥.០៤៥.៣៨៣	៧៩៦.៧៦០.៣៩០
<b>ប្រតិបត្តិការជាមួយភាគហ៊ុនិក ក.ស.ភ.</b>												
ភាគលាភ (កំណត់សម្គាល់ ២៨)	-	-	-	-	-	-	(១.១៤៥.៣៩៩)	(៤.៦២៩.៧០៣)	-	-	(១.១៤៥.៣៩៩)	(៤.៦២៩.៧០៣)
<b>ប្រតិបត្តិការដែលបានទទួលស្គាល់ដោយផ្ទាល់ក្នុងមូលធន</b>												
ផ្ទេរពីប្រាក់ចំណេញរក្សាទុកទៅទុនបម្រុង (កំណត់សម្គាល់ ១៣)	-	-	-	-	៨.២៤៧.៧៨០	៣៣.៨៩៨.៣៧៦	(៨.២៤៧.៧៨០)	(៣៣.៨៩៨.៣៧៦)	-	-	-	-
<b>លទ្ធផលលម្អិតសរុប</b>												
ប្រាក់ចំណេញសុទ្ធសម្រាប់ការិយបរិច្ឆេទ	-	-	-	-	-	-	៤.៣៩២.០១៩	១៧.៨៩៧.៤៧៦	-	-	៤.៣៩២.០១៩	១៧.៨៩៧.៤៧៦
លម្អៀងពីការប្តូររូបិយប័ណ្ណ	-	-	-	-	-	-	-	-	-	៤.៩៥១.៩៦៩	-	៤.៩៥១.៩៦៩
	-	-	-	-	-	-	៤.៣៩២.០១៩	១៧.៨៩៧.៤៧៦	-	៤.៩៥១.៩៦៩	៤.៣៩២.០១៩	២២.៨៤៩.៤៤៥
<b>សមតុល្យនាថ្ងៃទី៣០ ខែមិថុនា ឆ្នាំ២០២៤</b>	<b>១១៤.៤៥៣.៤៨៥</b>	<b>៤៥៧.៨១៣.៩៤០</b>	<b>១៥៥.៥០២</b>	<b>៦២២.០០៨</b>	<b>៧៨.៨៨៥.៧៥១</b>	<b>៣២១.៧២១.០៣៨</b>	<b>៤.៧៩៧.២៦៥</b>	<b>១៩.៤១០.៦៩១</b>	<b>-</b>	<b>១៥.៣៦២.៤៥៥</b>	<b>១៩៨.២៩២.០០៣</b>	<b>៨១៤.៩៨០.១៣២</b>
សមតុល្យនាថ្ងៃទី១ ខែមករា ឆ្នាំ២០២៣	១១៤.៤៥៣.៤៨៥	៤៥៧.៨១៣.៩៤០	១៥៥.៥០២	៦២២.០០៨	៥៧.៤៦៦.៦៩៧	២៣៣.៩៩១.៦៦៥	១៤.៨៧៨.៨០៥	៦០.៣៣៤.៥៣៩	-	១៦.៩២៩.៤៧៧	១៨៦.៩៥៤.៤៨៩	៧៦៩.៦៩១.៦២៩
<b>ប្រតិបត្តិការជាមួយភាគហ៊ុនិក ក.ស.ភ.</b>												
ភាគលាភ (កំណត់សម្គាល់ ២៨)	-	-	-	-	-	-	(១.១៤២.០០៩)	(៤.៦៦៣.៩៦៥)	-	-	(១.១៤២.០០៩)	(៤.៦៦៣.៩៦៥)
<b>ប្រតិបត្តិការដែលបានទទួលស្គាល់ដោយផ្ទាល់ក្នុងមូលធន</b>												
ផ្ទេរពីប្រាក់ចំណេញរក្សាទុកទៅទុនបម្រុង (កំណត់សម្គាល់ ១៣)	-	-	-	-	១៣.១៧១.២៧៤	៥៣.៨៣០.៩៩៧	(១៣.១៧១.២៧៤)	(៥៣.៨៣០.៩៩៧)	-	-	-	-
<b>លទ្ធផលលម្អិតសរុប</b>												
ប្រាក់ចំណេញសុទ្ធសម្រាប់ការិយបរិច្ឆេទ	-	-	-	-	-	-	៤.៧០៩.៥៦៥	១៩.២៨០.៩៥៨	-	-	៤.៧០៩.៥៦៥	១៩.២៨០.៩៥៨
លម្អៀងពីការប្តូររូបិយប័ណ្ណ	-	-	-	-	-	-	-	-	-	២.៥៤៧.៤២៦	-	២.៥៤៧.៤២៦
	-	-	-	-	-	-	៤.៧០៩.៥៦៥	១៩.២៨០.៩៥៨	-	២.៥៤៧.៤២៦	៤.៧០៩.៥៦៥	២១.៨២៨.៣៨៤
<b>សមតុល្យនាថ្ងៃទី៣០ ខែមិថុនា ឆ្នាំ២០២៣</b>	<b>១១៤.៤៥៣.៤៨៥</b>	<b>៤៥៧.៨១៣.៩៤០</b>	<b>១៥៥.៥០២</b>	<b>៦២២.០០៨</b>	<b>៧០.៦៣៧.៩៧១</b>	<b>២៨៧.៨២២.៦៦២</b>	<b>៥.២៧៨.០៧០</b>	<b>២១.១២០.៥៣៥</b>	<b>-</b>	<b>១៩.៤៧៦.៩០៣</b>	<b>១៩០.៥២២.០៤៥</b>	<b>៧៨៦.៨៥៦.០៤៨</b>

កំណត់សម្គាល់ដែលភ្ជាប់មកជាមួយ គឺជាផ្នែកមួយនៃរបាយការណ៍ហិរញ្ញវត្ថុសង្ខេបចន្លោះពេល។

# កំណត់តែស្រុយតន្ត្រីពេញ

របាយការណ៍លំហូរទឹកប្រាក់សង្ខេបចន្លោះពេល

សម្រាប់ដំណាច់ការិយបរិច្ឆេទ ៦ខែ ដែលបានបញ្ចប់ថ្ងៃទី៣០ ខែមិថុនា ឆ្នាំ២០២៤

	សម្រាប់ដំណាច់		សម្រាប់ដំណាច់	
	ការិយបរិច្ឆេទ ៦ខែ ដែលបាន		ការិយបរិច្ឆេទ ៦ខែ ដែលបាន	
	បញ្ចប់ថ្ងៃទី៣០ ខែមិថុនា ឆ្នាំ២០២៤		បញ្ចប់ថ្ងៃទី៣០ ខែមិថុនា ឆ្នាំ២០២៣	
	ដុល្លារអាមេរិក	ពាន់រៀល	ដុល្លារអាមេរិក	ពាន់រៀល
	(កំណត់សម្គាល់ ៤)		(កំណត់សម្គាល់ ៤)	
<b>លំហូរទឹកប្រាក់ពីសកម្មភាពប្រតិបត្តិការ</b>				
ប្រាក់ចំណេញមុនពន្ធដកពន្ធ	៥.៨៨៣.០៥៣	២៣.៩៧៣.៤៤០	៦.១៧៤.០៧១	២៥.២៧៦.៦៤៦
<i>និយ័តភាពលើ៖</i>				
រំលស់លើទ្រព្យគ្រឿងចក្រ និងបរិក្ខារ	២.៤១១.១៣៥	៩.៨២៥.៣៧៤	២.០៩៥.៨៣៤	៨.៥៨០.៣៤៤
រំលស់លើទ្រព្យសកម្មអរូបី	៦.៣៣៣	២៥.៨០៧	៣២០	១.៣១០
រំលស់លើសិទ្ធិប្រើប្រាស់ទ្រព្យសកម្ម	១៣៦.៨៤៦	៥៥៧.៦៤៧	១០១.៣៦៩	៤១៥.០០៥
រំលស់លើទ្រព្យវិនិយោគ	៤៦.៣៣៩	១៨៨.៨៣១	៣២.៦៦៤	១៣៣.៧២៦
ចំណាយការប្រាក់	៥៧៣.៧៩៩	២.៣៣៨.២៣១	៦០៨.២៩៦	២.៤៩០.៣៦៤
ចំណូលការប្រាក់ពីភតិសន្យាត្រូវទទួល	(៩២.៣១៤)	(៣៧៦.១៨០)	(១៧២.៧២៤)	(៧០៧.១៣២)
ចំណូលការប្រាក់ពីប្រាក់បញ្ញើ				
មានកាលកំណត់	(៥៧០.១៦៣)	(២.៣២៣.៤១៤)	(៥៦២.៦៥៩)	(២.៣០៣.៥២៦)
ឥទ្ធិពលសុទ្ធនៃអប្បបរមាលើ				
ប្រាក់តម្កល់រយៈពេលវែង	(២.៤៦២)	(១០.០៣២)	(២.៣៩៤)	(៩.៨០១)
សំវិធានធនលើការខាតបង់ឱនភាពនៃ				
តម្លៃលើទ្រព្យសកម្មហិរញ្ញវត្ថុ	៧៥០.៣៤៣	៣.០៥៧.៦៤៨	១៤០.៥៦៧	៥៧៥.៤៨១
ការលុបចោលនូវភតិសន្យាត្រូវទទួល	១០២.៤៥២	៤១៧.៤៩១	-	-
ចំណាយលើកាតព្វកិច្ច				
អត្ថប្រយោជន៍សោធននិវត្តន៍	២០.៩៦៥	៨៥.៤៣២	១២.៩១៨	៥២.៨៨៦
រំលស់នៃបំណុលពីកិច្ចព្រមព្រៀងរួម	(១៦២.១៧០)	(៦៦០.៨៤៤)	(៥៩០.៧៩៤)	(២៤១.៨៦៩)
	<u>៩.១០៤.១៥៦</u>	<u>៣៧.០៩៩.៤៣១</u>	<u>៨.៣៦៩.១៨៣</u>	<u>៣៤.២៦៣.៤៣៤</u>

# កំណត់ផែស្វយ័តឆ្នាំ២០២៤

របាយការណ៍លំហូរទឹកប្រាក់សង្ខេបចន្លោះពេល (ត)

សម្រាប់ដំណាច់ការិយបរិច្ឆេទ ៦ខែ ដែលបានបញ្ចប់ថ្ងៃទី៣០ ខែមិថុនា ឆ្នាំ២០២៤

	សម្រាប់ដំណាច់		សម្រាប់ដំណាច់	
	ការិយបរិច្ឆេទ ៦ខែ ដែលបាន		ការិយបរិច្ឆេទ ៦ខែ ដែលបាន	
	បញ្ចប់ថ្ងៃទី៣០ ខែមិថុនា ឆ្នាំ២០២៤		បញ្ចប់ថ្ងៃទី៣០ ខែមិថុនា ឆ្នាំ២០២៣	
	ដុល្លារអាមេរិក	ពាន់រៀល (កំណត់សម្គាល់ ៤)	ដុល្លារអាមេរិក	ពាន់រៀល (កំណត់សម្គាល់ ៤)
<b>លំហូរទឹកប្រាក់ពីសកម្មភាពប្រតិបត្តិការ (ត)</b>				
<i>បម្រែបម្រួលនៃទុនបង្វិល៖</i>				
សន្និធិ	(៣១.៣៦១)	(១២៧.៧៩៦)	(៦៤.៩៤៩)	(២៦៥.៩០១)
ភតិសន្យាត្រូវទទួល	(៧.១៣៤)	(២៩.០៧១)	-	-
គណនីអតិថិជន				
និងគណនីត្រូវទទួលផ្សេងៗ	(១.១៧២.២៨៥)	(៤.៧៧៧.០៦១)	១.៩៣១.៤៧២	៧.៩០៧.៤៤៦
គណនីអ្នកផ្គត់ផ្គង់				
និងគណនីត្រូវទូទាត់ផ្សេងៗ	១.១៩៣.៧៩៥	៤.៨៦៤.៧១៥	(៣៦៤.៩៧២)	(១.៤៩៤.១៩៥)
ប្រាក់បញ្ញើរយៈពេលខ្លី	៣.៦១៤	១៤.៧២៧	-	-
កិច្ចសន្យាបំណុល	(១៥០.០០០)	(៦១១.២៥០)	(១៥០.០០០)	(៦១៤.១០០)
សាច់ប្រាក់ទទួលបានពីប្រតិបត្តិការ	៤.៩៤០.៧៨៥	៣៦.៤៣៣.៦៩៥	៩.៧២០.៧៣៤	៣៩.៧៩៦.៦៨៤
ពន្ធលើប្រាក់ចំណេញដែលបានបង់	(២.៥១៣.១៧២)	(១០.២៤១.១៧៦)	(៣.៣៨៨.៩៥៥)	(១៣.៨៧៧.៣៨២)
ឥណទានពន្ធកាត់ទុក	(៣៣.៤៦៣)	(១៣៦.៣៦២)	(៣៤.៤១៦)	(១៤០.៨៩៩)
កាតព្វកិច្ចអត្ថប្រយោជន៍				
សោធននិវត្តន៍ដែលបានបង់	(៤.៩៧៩)	(២០.២៨៩)	(៨៣២)	(៣.៤០៦)
សាច់ប្រាក់សុទ្ធទទួលបានពី				
សកម្មភាពប្រតិបត្តិការ	៦.៣៨៩.១៧១	២៦.០៣៥.៨៦៨	៦.២៩៦.៥៣១	២៥.៧៧៧.៩៩៧
<b>លំហូរទឹកប្រាក់ពីសកម្មភាពវិនិយោគ</b>				
ការទិញទ្រព្យគ្រឿងចក្រ និងបរិក្ខារ	(៥.៨០៦.១៤៤)	(២៣.៦៦០.០៣៧)	(១០.១៣១.៨០៤)	(៤១.៤៧៩.៦០៦)
ការទិញទ្រព្យអរូបី	(៦៣.៧០៤)	(២៥៩.៥៩៤)	(១០៣.២៣៨)	(៤២២.៦៥៦)
ការទិញទ្រព្យវិនិយោគ	-	-	(៧៧៦.៧៧១)	(៣.១៨០.១០០)
សាច់ប្រាក់ដែលបានទទួលពី				
ភតិសន្យាត្រូវទទួល	-	-	៣២៨.៤៨៩	១.៣៤៤.៨៣៤
ការប្រាក់បានទទួល	៥៦៦.៥៤៩	២.៣០៨.៦៨៧	៥៧៥.៧៩៦	២.៣៥៧.៣០៩
ការដកប្រាក់ពីប្រាក់បញ្ញើមានកាលកំណត់	-	-	១.១០០.០០០	៤.៥០៣.៤០០
សាច់ប្រាក់សុទ្ធប្រើប្រាស់ក្នុង				
សកម្មភាពវិនិយោគ	(៥.៣០៣.២៩៩)	(២១.៦១០.៩៤៤)	(៩.០០៧.៥២៨)	(៣៦.៨៧៦.៨១៩)

## កំណត់ផែស្វយ័តនៃពេញ

របាយការណ៍លំហូរទឹកប្រាក់សង្ខេបចន្លោះពេល (ត)

សម្រាប់ដំណាច់ការិយបរិច្ឆេទ ៦ខែ ដែលបានបញ្ចប់ថ្ងៃទី៣០ ខែមិថុនា ឆ្នាំ២០២៤

	សម្រាប់ដំណាច់		សម្រាប់ដំណាច់	
	ការិយបរិច្ឆេទ ៦ខែ ដែលបាន		ការិយបរិច្ឆេទ ៦ខែ ដែលបាន	
	បញ្ចប់ថ្ងៃទី៣០ ខែមិថុនា ឆ្នាំ២០២៤	បញ្ចប់ថ្ងៃទី៣០ ខែមិថុនា ឆ្នាំ២០២៣	បញ្ចប់ថ្ងៃទី៣០ ខែមិថុនា ឆ្នាំ២០២៣	បញ្ចប់ថ្ងៃទី៣០ ខែមិថុនា ឆ្នាំ២០២២
	ដុល្លារអាមេរិក	ពាន់រៀល	ដុល្លារអាមេរិក	ពាន់រៀល
	(កំណត់សម្គាល់ ៤)		(កំណត់សម្គាល់ ៤)	
<b>លំហូរទឹកប្រាក់ពីសកម្មភាពហិរញ្ញប្បទាន</b>				
ភាគលាភបានបង់	(១.១៤៥.៣៩៩)	(៤.៦៦៧.៥០១)	(១.១៤២.០០៩)	(៤.៦៧៥.៣៨៥)
ការប្រាក់បានបង់	(៦០៤.២២២)	(២.៤៦២.២០៥)	(៤៦៨.៣៨៣)	(១.៩១៧.៥៦០)
ការទូទាត់ប្រាក់ដើមនៃបំណុលភតិសន្យា	(៣០.៣០៤)	(១២៣.៤៨៩)	(១១៩.៤៦២)	(៤៨៩.០៧៧)
ការទូទាត់ប្រាក់កម្ចី	(១.០៣៤.៩៨៧)	(៤.២១៧.៥៧២)	(១.០៣៤.៩៨៧)	(៤.២៣៧.២៣៧)
សាច់ប្រាក់សុទ្ធប្រើប្រាស់ក្នុង				
សកម្មភាពហិរញ្ញប្បទាន	(២.៨១៨.៩១២)	(១១.៤៧០.៧៦៧)	(២.៧៦៤.៨៤១)	(១១.៣១៩.២៥៩)
<b>ការវិនិយោគសុទ្ធនៃ</b>				
<b>សាច់ប្រាក់ និងសាច់ប្រាក់សមមូល</b>	(១.៧២៩.០៤០)	(៧.០៤៥.៨៤៣)	(៥.៤៧៥.៨៣៨)	(២២.៤១៨.០៨១)
<b>សាច់ប្រាក់ និងសាច់ប្រាក់សមមូល</b>				
<b>នាដើមការិយបរិច្ឆេទ</b>	៣.៨៩៨.៥០៩	១៥.៩២៥.៤០៩	៦.១៩៤.០៨៩	២៥.៥០១.០៦៤
លម្អៀងពីការប្តូររូបិយប័ណ្ណ	-	៣៦.៩៥២	-	(១១៦.៦០៦)
<b>សាច់ប្រាក់ និងសាច់ប្រាក់សមមូល</b>				
<b>នាចុងការិយបរិច្ឆេទ</b>				
(កំណត់សម្គាល់ ១០)	២.១៦៩.៤៦៩	៨.៩១៦.៥១៨	៧១៨.២៥១	២.៩៦៦.៣៧៧

កំណត់សម្គាល់ដែលភ្ជាប់មកជាមួយ គឺជាផ្នែកមួយនៃរបាយការណ៍ហិរញ្ញវត្ថុសង្ខេបចន្លោះពេល។

# កំពង់ផែស្វយ័តភ្នំពេញ

កំណត់សម្គាល់លើរបាយការណ៍ហិរញ្ញវត្ថុសង្ខេបចន្លោះពេល  
សម្រាប់ដំណាច់ការិយបរិច្ឆេទ ៣ខែ និង ៦ខែ ដែលបានបញ្ចប់ថ្ងៃទី៣០ ខែមិថុនា ឆ្នាំ២០២៤

កំណត់សម្គាល់ដូចមានភ្ជាប់ជាមួយ គឺជាផ្នែកមួយ និងត្រូវអានភ្ជាប់ជាមួយរបាយការណ៍ហិរញ្ញវត្ថុសង្ខេបចន្លោះពេលនេះ។

## ១. ព័ត៌មានទូទៅ

កំពង់ផែស្វយ័តភ្នំពេញ ហៅកាត់ថា (“ក.ស.ភ.”) ដែលត្រូវបានបង្កើតឡើងតាមអនុក្រឹត្យលេខ ៥១ នៅថ្ងៃទី១៧ ខែកក្កដា ឆ្នាំ១៩៩៨ ជាសហគ្រាសសាធារណៈក្រោមទម្រង់ជាក្រុមហ៊ុនរដ្ឋ ដែលស្ថិតនៅក្រោមក្រសួងសេដ្ឋកិច្ច និងហិរញ្ញវត្ថុ និងក្រសួងសាធារណៈការ និងដឹកជញ្ជូន។ ក.ស.ភ. បានចុះបញ្ជីនៅទីផ្សារមូលបត្រកម្ពុជា នាថ្ងៃទី៩ ខែធ្នូ ឆ្នាំ២០១៥ ដែលមានលេខចុះបញ្ជី ០០៣ CSX/SC និងប្រែក្លាយជាសហគ្រាសសាធារណៈដែលមានទម្រង់ជាក្រុមហ៊ុនរដ្ឋ ដែលបោះផ្សាយលក់មូលបត្រកម្ពុជាសិទ្ធិលើកដំបូងជាសាធារណៈ។

ក.ស.ភ. មានភារៈទទួលខុសត្រូវចំពោះកាតព្វកិច្ចជាអាជ្ញាធរ និងជាប្រតិបត្តិករផែ ដែលរួមមាន៖

- ផ្តល់កណ្តាលការកិច្ច នាំនាវាចេញ - ចូលកំពង់ផែ
- ផ្តល់ទីតាំងសម្រាប់ចំណតនាវា
- ផ្តល់ទីតាំងសម្រាប់នាវាធ្វើការជួសជុល និងចាក់ប្រេង
- ធ្វើអាជីវកម្មបូមស្តារ និងថែទាំទិសដៅចរាចរណ៍សម្រាប់នាវា
- ត្រួតពិនិត្យប្រតិបត្តិតាមលក្ខណៈបច្ចេកទេស និងជំរុញកិច្ចការពារសុវត្ថិភាព បរិស្ថាន សណ្តាប់ធ្នាប់ ក្នុងមណ្ឌលអាជីវកម្មរបស់កំពង់ផែ
- ត្រួតពិនិត្យឯកសារសម្គាល់នាវា ដើម្បីបំពេញបែបបទនាវាចេញ - ចូលផែ
- បណ្តុះបណ្តាលធនធានមនុស្សផ្នែកនាវាចរណ៍ និងផ្នែកកំពង់ផែ តាមរយៈវិទ្យាស្ថាននាវាចរណ៍កម្ពុជា
- អភិវឌ្ឍហេដ្ឋារចនាសម្ព័ន្ធផែ តាមរយៈសហប្រតិបត្តិការជាមួយដៃគូអភិវឌ្ឍក្នុង និងក្រៅប្រទេស ដើម្បីពង្រីកចំណតផែកុងតឺន័រ ផែទំនិញរាយ - ទំនិញចាក់ធារ ចំណតផែរណប ចំណតផែអ្នកដំណើរ និងទេសចរណ៍
- បង្កើតតំបន់គាំទ្រកំពង់ផែ រួមមានតំបន់សេដ្ឋកិច្ចពិសេស តំបន់ឧស្សាហកម្ម តំបន់កែច្នៃផលិតផលកសិកម្ម និងតំបន់ភ័ស្តុភារកម្ម
- ចាត់វិធានការនានា ដើម្បីធានានូវការអនុវត្តច្បាប់ និងលិខិតបទដ្ឋានជាធរមាន ពាក់ព័ន្ធនឹងកំពង់ផែ និងមធ្យោបាយដឹកជញ្ជូននានាតាមផ្លូវទឹក

# កំណត់សម្គាល់ផែនការយុទ្ធសាស្ត្រ

## កំណត់សម្គាល់លើរបាយការណ៍ហិរញ្ញវត្ថុសង្ខេបចន្លោះពេល (ត)

សម្រាប់ដំណាច់ការិយបរិច្ឆេទ ៣ខែ និង ៦ខែ ដែលបានបញ្ចប់ថ្ងៃទី៣០ ខែមិថុនា ឆ្នាំ២០២៤

### ១. ព័ត៌មានទូទៅ (ត)

ក.ស.ភ. មានភារៈទទួលខុសត្រូវចំពោះភាគពួកកិច្ចជាអាជ្ញាធរ និងជាប្រតិបត្តិករដែលរួមមាន (ត)៖

- លើកដាក់ ផ្ទេរ ផ្ទុក រក្សាស្តុកទំនិញ
- ដឹកជញ្ជូនទំនិញក្នុងទីលានដែ និងរវាងកំពង់ និងតំបន់រោងចក្រឧស្សាហកម្ម
- ផ្តល់សេវាកម្មភ្នាក់ងារគយមានដែនកំណត់ ភ្នាក់ងារគយបណ្តោះអាសន្ន និងទីលានស្តុកទំនិញក្នុងតំបន់
- ផ្តល់សេវាកម្មអូសទាញនាវា ដាក់បំពាក់ និងដោះពួរ
- ផ្តល់សេវាកម្មផ្គត់ផ្គង់ភ័ស្តុភារ ទឹកស្អាត អនាម័យដល់នាវា
- ផ្តល់សេវាកម្មវេ និងច្រកទំនិញក្នុងទូកកុងតឺន័រ
- ផ្តល់សេវាកម្មជួសជុល និងថែទាំសំបកទូកកុងតឺន័រ
- ផ្តល់សេវាកម្មចំណតដែទេសចរណ៍ និងអ្នកដំណើរ និងមណ្ឌលសេវាកម្មដែក្នុងស្រុក
- ធ្វើប្រតិបត្តិការអាជីវកម្មបន្ថែមផ្សេងៗ ដែលអនុញ្ញាតិដោយច្បាប់ និងលិខិតបទដ្ឋានគតិយុត្តជាធរមាន ដើម្បីបម្រើដល់ការរីកចម្រើនរបស់ ក.ស.ភ.។

ការិយាល័យដែលបានចុះបញ្ជី និងទីតាំងធ្វើអាជីវកម្មរបស់ក្រុមហ៊ុន មានទីតាំងស្ថិតនៅអគារលេខ ៦៤៩ តិរិថី ព្រះសីសុវត្ថិ សង្កាត់ស្រះចក ខណ្ឌដូនពេញ រាជធានីភ្នំពេញ ព្រះរាជាណាចក្រកម្ពុជា។

នាថ្ងៃទី៣០ ខែមិថុនា ឆ្នាំ២០២៤ ក្រុមហ៊ុនមានបុគ្គលិកចំនួន ៨៣៩ នាក់ (នាថ្ងៃទី៣១ ខែធ្នូ ឆ្នាំ២០២៣៖ មានបុគ្គលិកចំនួន ៧៧៥ នាក់)។

### ២. មូលដ្ឋានទូទៅនៃការរៀបចំ

#### (ក) របាយការណ៍អនុលោមភាព

របាយការណ៍ហិរញ្ញវត្ថុសង្ខេបចន្លោះពេល ត្រូវបានរៀបចំឡើង ដោយអនុលោមតាមស្តង់ដារគណនេយ្យអន្តរជាតិ នៃកម្ពុជា ("ស.គ.អ.ក") ៣៤ "របាយការណ៍ហិរញ្ញវត្ថុចន្លោះពេល" ។ របាយការណ៍ហិរញ្ញវត្ថុសង្ខេបចន្លោះពេល មិនបានរួមបញ្ចូលនូវរាល់ព័ត៌មានទាំងស្រុង របស់របាយការណ៍ហិរញ្ញវត្ថុតាមស្តង់ដាររបាយការណ៍ទាក់ទងនឹង ហិរញ្ញវត្ថុអន្តរជាតិនៃកម្ពុជានោះទេ។ យ៉ាងណាមិញ កំណត់សម្គាល់ពន្យល់បន្ថែមដែលបានជ្រើសរើស ត្រូវបាន ដាក់បញ្ចូលដើម្បីពន្យល់ពីព្រឹត្តិការណ៍ និងប្រតិបត្តិការទាំងឡាយដែលមានលក្ខណៈជាសារវន្ត ក្នុងការ ស្វែងយល់ពីបម្រែបម្រួលនៃស្ថានភាពហិរញ្ញវត្ថុ និងលទ្ធផលរបស់ក្រុមហ៊ុន ចាប់តាំងពីរបាយការណ៍ហិរញ្ញវត្ថុ ចុងក្រោយនាកាលបរិច្ឆេទ និងសម្រាប់ការិយបរិច្ឆេទដែលបានបញ្ចប់ថ្ងៃទី៣១ ខែធ្នូ ឆ្នាំ២០២៣។

# កំណត់សម្គាល់ផែនការយុទ្ធសាស្ត្រ

កំណត់សម្គាល់លើរបាយការណ៍ហិរញ្ញវត្ថុសង្ខេបចន្លោះពេល (ត)

សម្រាប់ដំណាច់ការិយបរិច្ឆេទ ៣ខែ និង ៦ខែ ដែលបានបញ្ចប់ថ្ងៃទី៣០ ខែមិថុនា ឆ្នាំ២០២៤

## ២. មូលដ្ឋានទូទៅនៃការរៀបចំ (ត)

### (ក) របាយការណ៍អនុលោមភាព (ត)

របាយការណ៍ហិរញ្ញវត្ថុសង្ខេបចន្លោះពេលរបស់ក្រុមហ៊ុន ត្រូវបានអនុម័ត និងផ្តល់សិទ្ធិបោះផ្សាយដោយ ក្រុមប្រឹក្សាភិបាល នៅថ្ងៃទី១៣ ខែសីហា ឆ្នាំ២០២៤។

### (ខ) រូបិយប័ណ្ណមុខងារ

រូបិយប័ណ្ណជាតិនៃព្រះរាជាណាចក្រកម្ពុជា គឺប្រាក់រៀល។ ដោយសារក្រុមហ៊ុនធ្វើប្រតិបត្តិការអាជីវកម្ម និង កត់ត្រារាល់បញ្ជីគណនេយ្យរបស់ខ្លួនផ្អែកលើមូលដ្ឋានប្រាក់ដុល្លារអាមេរិក អ្នកគ្រប់គ្រងក៏បានកំណត់ថា ប្រាក់ដុល្លារអាមេរិកជារូបិយប័ណ្ណមុខងារ និងជារូបិយប័ណ្ណសម្រាប់ធ្វើការបង្ហាញ ព្រោះវាបានឆ្លុះបញ្ចាំងពី សារធាតុសេដ្ឋកិច្ចនៃប្រភពព្រឹត្តិការណ៍ និងកាលៈទេសៈរបស់ក្រុមហ៊ុន។

របាយការណ៍ហិរញ្ញវត្ថុសង្ខេបចន្លោះពេលទាំងនេះ ត្រូវបានបង្ហាញជាប្រាក់ដុល្លារអាមេរិក ដែលជារូបិយប័ណ្ណ មុខងាររបស់ក្រុមហ៊ុន។ ចំនួនទាំងអស់ត្រូវបានបង្ក្រាបទៅដុល្លារអាមេរិកដែលនៅជិតបំផុត លើកលែងតែមាន ការចង្អុលបង្ហាញផ្សេងពីនេះ។

### (គ) ការប្រើប្រាស់ការប៉ាន់ស្មាន និងការវិនិច្ឆ័យ

ក្នុងការរៀបចំរបាយការណ៍ហិរញ្ញវត្ថុសង្ខេបចន្លោះពេលនេះ អ្នកគ្រប់គ្រងបានធ្វើការវិនិច្ឆ័យ ការប៉ាន់ស្មាន និងការសន្មតដែលមានផលប៉ះពាល់ដល់ការអនុវត្តនូវគោលនយោបាយគណនេយ្យរបស់ក្រុមហ៊ុន និងចំនួន នៃទ្រព្យសកម្ម បំណុល ចំណូល និងចំណាយដែលបានរាយការណ៍។ លទ្ធផលជាក់ស្តែង អាចខុសពី ការប៉ាន់ស្មានទាំងនោះ។

ការប៉ាន់ស្មាន និងការសន្មតដែលពាក់ព័ន្ធ ត្រូវបានត្រួតពិនិត្យជាប្រចាំ។ ការកែប្រែលើការប៉ាន់ប្រមាណ ត្រូវបានទទួលស្គាល់តាមវិធីសាស្ត្រទស្សនវិស័យ។

## ៣. គោលនយោបាយគណនេយ្យសារវន្ត

គោលនយោបាយគណនេយ្យសារវន្ត ដែលត្រូវបានយកមកអនុវត្តក្នុងការរៀបចំរបាយការណ៍ហិរញ្ញវត្ថុសង្ខេប ចន្លោះពេល គឺដូចគ្នាទៅនឹងគោលនយោបាយដែលបានអនុវត្តនៅក្នុងការរៀបចំរបាយការណ៍ហិរញ្ញវត្ថុប្រចាំឆ្នាំ របស់ក្រុមហ៊ុនសម្រាប់ការិយបរិច្ឆេទដែលបានបញ្ចប់នៅថ្ងៃទី៣១ ខែធ្នូ ឆ្នាំ២០២៣។



# កំណត់សម្គាល់ផែនការយុទ្ធសាស្ត្រ

កំណត់សម្គាល់លើរបាយការណ៍ហិរញ្ញវត្ថុសង្ខេបចន្លោះពេល (ត)

សម្រាប់ដំណាច់ការិយបរិច្ឆេទ ៣ខែ និង ៦ខែ ដែលបានបញ្ចប់ថ្ងៃទី៣០ ខែមិថុនា ឆ្នាំ២០២៤

## ៤. ការប្តូររូបិយប័ណ្ណពីដុល្លារអាមេរិកទៅជាប្រាក់រៀល

របាយការណ៍ហិរញ្ញវត្ថុសង្ខេបចន្លោះពេល ត្រូវបានបង្ហាញជាប្រាក់ដុល្លារអាមេរិក ដែលជាប្រាក់ដុល្លារមុខងាររបស់ក្រុមហ៊ុន។ ការប្តូររូបិយប័ណ្ណពីដុល្លារអាមេរិក ទៅជាប្រាក់រៀល បានបំពេញតាមលក្ខខណ្ឌតម្រូវនៃការបង្ហាញព័ត៌មានដោយអនុលោមតាមច្បាប់ស្តីពីគណនេយ្យ និងសវនកម្ម ហើយការប្តូររូបិយប័ណ្ណនេះធ្វើឡើងដោយអនុលោមទៅតាមស្តង់ដារ ស.គ.អ.ក ២១ – ឥទ្ធិពលនៃការប្រែប្រួលអត្រាប្តូររូបិយប័ណ្ណបរទេស។

ទ្រព្យសកម្ម និងបំណុល ត្រូវបានប្តូរតាមអត្រានាកាលបរិច្ឆេទរាយការណ៍ ហើយដើមទុន និងគណនីមូលធនផ្សេងៗត្រូវបានប្តូរតាមអត្រាប្រវត្តិសាស្ត្រ។ របាយការណ៍ចំណេញ ឬខាត និងលទ្ធផលលម្អិតផ្សេងៗ និងរបាយការណ៍លំហូរទឹកប្រាក់ ត្រូវបានប្តូរទៅជាប្រាក់រៀល ដោយប្រើប្រាស់អត្រាមធ្យម នៅក្នុងការិយបរិច្ឆេទរាយការណ៍ ដែលអត្រានេះត្រូវបានចាត់ទុកថាមានកម្រិតប្រហាក់ប្រហែលទៅនឹងអត្រាប្តូររូបិយប័ណ្ណនាថ្ងៃប្រតិបត្តិការដោយសារតែអត្រាប្តូររូបិយប័ណ្ណ មិនមានការប្រែប្រួលជាសារវន្តនៅក្នុងការិយបរិច្ឆេទ។ ភាពខុសគ្នាដែលកើតមានឡើងពីការប្តូររូបិយប័ណ្ណ ត្រូវបានទទួលស្គាល់ជា “លម្អៀងពីការប្តូររូបិយប័ណ្ណ” នៅក្នុងរបាយការណ៍លទ្ធផលលម្អិតផ្សេងៗ។

ក្រុមហ៊ុនប្រើប្រាស់អត្រាប្តូរប្រាក់ដូចខាងក្រោម៖

សម្រាប់ដំណាច់ការិយបរិច្ឆេទ ៣ខែ និង ៦ខែ ដែលបានបញ្ចប់	អត្រានាកាល បរិច្ឆេទរាយការណ៍	អត្រាមធ្យម ការិយបរិច្ឆេទ ៦ខែ	អត្រាមធ្យម ការិយបរិច្ឆេទ ៣ខែ
ថ្ងៃទី៣០ ខែមិថុនា ឆ្នាំ២០២៤	១ ដុល្លារអាមេរិក= ៤.១១០ រៀល	៤.០៧៥ រៀល	៤.០៨០ រៀល
ថ្ងៃទី៣០ ខែមិថុនា ឆ្នាំ២០២៣	១ ដុល្លារអាមេរិក= ៤.១៣០ រៀល	៤.០៩៤ រៀល	៤.១០៤ រៀល
ថ្ងៃទី៣១ ខែធ្នូ ឆ្នាំ២០២៣	១ ដុល្លារអាមេរិក= ៤.០៨៥ រៀល	មិនមាន	មិនមាន

ការប្តូររូបិយប័ណ្ណនេះ មិនគួរត្រូវបានយកមកបកស្រាយថា គួរលេខប្រាក់ដុល្លារអាមេរិកនេះត្រូវបានប្តូរទៅជាប្រាក់រៀល ឬគួរត្រូវបានប្តូរជាប្រាក់រៀល ឬនឹងត្រូវបានប្តូរជាប្រាក់រៀល នាពេលអនាគតតាមអត្រាប្តូរប្រាក់នេះ ឬអត្រាប្តូរប្រាក់ផ្សេងទៀតនោះឡើយ។

**កំណត់សម្គាល់ផ្សេងៗទៀត**

កំណត់សម្គាល់លើរបាយការណ៍ហិរញ្ញវត្ថុសង្ខេបចន្លោះពេល (ត)  
សម្រាប់ដំណាច់ការិយបរិច្ឆេទ ៣ខែ និង ៦ខែ ដែលបានបញ្ចប់ថ្ងៃទី៣០ ខែមិថុនា ឆ្នាំ២០២៤

**៥. ទ្រព្យ គ្រឿងចក្រ និងបរិក្ខារ**

សម្រាប់ដំណាច់ការិយបរិច្ឆេទ ៦ខែ ដែលបានបញ្ចប់ថ្ងៃទី៣០ ខែមិថុនា ឆ្នាំ២០២៤

	ដីធ្លី ដុល្លារអាមេរិក	កុំព្យូទ័រ ដុល្លារអាមេរិក	បរិក្ខារការិយាល័យ និងឧបករណ៍ផ្សេងៗ ដុល្លារអាមេរិក	គ្រឿងសង្ហារឹម និងគ្រឿងបំពាក់ ដុល្លារអាមេរិក	យានយន្ត ដុល្លារអាមេរិក	គ្រឿងចក្រ ដុល្លារអាមេរិក	ចំណាតនាវា និងអគារ ដុល្លារអាមេរិក	ទ្រព្យកំពុង សាងសង់ ដុល្លារអាមេរិក	សរុប ដុល្លារអាមេរិក	សមមូលពាន់រៀល (កំណត់សម្គាល់ ៤)
<b>ផ្ទៃដី</b>										
សមតុល្យនាដើមការិយបរិច្ឆេទ	៤០.៦៨២.៣១៨	១.២៥០.៤៦០	១.៧១៣.៧២៣	៦១.៥៨៨	២.០៦៧.៨៩៨	២.៩១៥.៧៦៦	៧៧.៣២៤.២៧៤	៥.៩៦៤.៨១៩	១៥៨.៥៨០.៨៤៦	៦៤៧.៨០២.៧៥៦
ការទិញបន្ថែម	១៧៤.៧៥១	៣៨.៥៤៣	១៣.០៩២	-	៨.១៧០	-	៩៦.៧០០	៥.៤៧៤.៨៨៨	៥.៨០៦.១៤៤	២៣.៦៦០.០៣៧
ការផ្ទេរ	១.៣៦៨.៤១៩	-	-	-	១៨.០០០	២.០៣២.៣០១	៧.០៨៤.២៤១	(១០.៥០២.៩៦១)	-	-
លម្អៀងពីការប្តូររូបិយប័ណ្ណ	-	-	-	-	-	-	-	-	-	៤.១៦៧.៧៣៦
សមតុល្យនាចុងការិយបរិច្ឆេទ	៤២.២២៥.៤៨៨	១.២៨៩.០០៣	១.៧២៦.៨១៥	៦១.៥៨៨	២.០៩៤.០៦៨	៣១.៥៤៨.០៦៧	៨៤.៥០៥.២១៥	៩៣៦.៧៤៦	១៦៤.៣៨៦.៩៩០	៦៧៥.៦៣០.៥២៩
<b>ដក៖ រំលស់បង្គុះ</b>										
សមតុល្យនាដើមការិយបរិច្ឆេទ	-	៨០៣.៦៣៤	៦១៣.១៣៥	៥៩.២១៤	៩៨២.១៧៤	១៤.១៧៣.៧៥៥	១៥.២៩២.៧៧៦	-	៣១.៩២៤.៦៨៨	១៣០.៤១២.៣៥១
រំលស់ក្នុងការិយបរិច្ឆេទ	-	១១១.៧១២	៦៩.៨៩៥	២០០	៧០.៩២៧	១.០៤១.២៤៧	១.១១៧.១៥៤	-	២.៤១១.១៣៥	៩.៨២៥.៣៧៤
លម្អៀងពីការប្តូររូបិយប័ណ្ណ	-	-	-	-	-	-	-	-	-	៨៨២.៥០៦
សមតុល្យនាចុងការិយបរិច្ឆេទ	-	៩១៥.៣៤៦	៦៨៣.០៣០	៥៩.៤១៤	១.០៥៣.១០១	១៥.២១៥.០០២	១៦.៤០៩.៩៣០	-	៣៤.៣៤៥.៨២៣	១៤១.១២០.២៣១
<b>តម្លៃសរុប</b>										
សមតុល្យនាដើមការិយបរិច្ឆេទ	៤០.៦៨២.៣១៨	៤៤៦.៨២៦	១.១០០.៥៨៨	២.៣៧៤	១.០៨៥.៧២៤	១៥.៣៤២.០១១	៦២.០៣១.៤៩៨	៥.៩៦៤.៨១៩	១២៦.៦៥៦.១៥៨	៥១៧.៣៩០.៤០៥
សមតុល្យនាចុងការិយបរិច្ឆេទ	៤២.២២៥.៤៨៨	៣៧៣.៦៥៧	១.០៤៣.៧៨៥	៦១.៥៨៨	១.០៤០.៩៦៧	១៦.៥៦៣.០៦៥	៦៨.០៩៥.២៦៥	៩៣៦.៧៤៦	១៣០.០៤១.១៦៧	៥៣៤.៥១០.២៩៨

**កំណត់សម្គាល់ផែនការស្រោចស្រូវ**

កំណត់សម្គាល់លើរបាយការណ៍ហិរញ្ញវត្ថុសង្ខេបចន្លោះពេល (ត)  
សម្រាប់ដំណាច់ការិយបរិច្ឆេទ ៣ខែ និង ៦ខែ ដែលបានបញ្ចប់ថ្ងៃទី៣០ ខែមិថុនា ឆ្នាំ២០២៤

**៥. ប្រព្រឹត្តិការណ៍ និងបរិក្ខារ (ត)**

សម្រាប់ដំណាច់ការិយបរិច្ឆេទ ៦ខែ ដែលបានបញ្ចប់ថ្ងៃទី៣០ ខែមិថុនា ឆ្នាំ២០២៣

	ដីធ្លី ដុល្លារអាមេរិក	កុំព្យូទ័រ ដុល្លារអាមេរិក	បរិក្ខារការិយាល័យ និងឧបករណ៍ផ្សេងៗ ដុល្លារអាមេរិក	គ្រឿងសង្ហារឹម និងគ្រឿងបំពាក់ ដុល្លារអាមេរិក	យានយន្ត ដុល្លារអាមេរិក	គ្រឿងចក្រ ដុល្លារអាមេរិក	ចំណាតនាវា និងអគារ ដុល្លារអាមេរិក	ទ្រព្យកំពុង សាងសង់ ដុល្លារអាមេរិក	សរុប ដុល្លារអាមេរិក	សមមូលពាន់រៀល (កំណត់សម្គាល់ ៤)
<b>ផ្ទៃដី</b>										
សមតុល្យនាដើមការិយបរិច្ឆេទ	៣៤.៩២៨.៦៣៥	១.៥៨៦.៦៣២	១.៥១៩.៣១៤	៦១.៥៨៨	២.០៦៥.៤៤៨	២៩.៤៣០.០១៦	៦៣.០២៧.៧៤២	៨.២៨២.៩០២	១៤០.៩០២.២៧៧	៥៨០.០៩៤.៦៧៤
ការទិញបន្ថែម	១៩៣.៨៧២	៣៦.៥៦៨	១៤.៥៩៩	-	២.៤៥០	-	៣៨.១៩២	៩.៨៤៦.១២៣	១០.១៣១.៨០៤	៤១.៤៧៩.៦០៦
ការផ្ទេរ	៤.០៦៤.៣៩៧	១៨.៩១៩	១០៩.៤០៩	-	-	៥០.៧៥០	៨.០៦៥.៦៥៨	(១២.៣០៩.១៣៣)	-	-
លម្អៀងពីការប្តូររូបិយប័ណ្ណ	-	-	-	-	-	-	-	-	-	២.១៩៦.៤៧៥
សមតុល្យនាចុងការិយបរិច្ឆេទ	៣៩.១៨៦.៩០៤	១.៦៤២.១១៩	១.៦៤៣.៣២២	៦១.៥៨៨	២.០៦៧.៨៩៨	២៩.៤៨០.៧៦៦	៧១.១៣១.៥៩២	៥.៨១៩.៨៩២	១៥១.០៣៤.០៨១	៦២៣.៧៧០.៧៥៥
<b>ដក៖ រំលស់បន្ត</b>										
សមតុល្យនាដើមការិយបរិច្ឆេទ	-	៩៧៩.៨៩១	៤៨៤.១៦៦	៥៨.៨១៣	៨៤១.២៩៦	១២.១៤៧.៩៣០	១៣.៥០០.២៣២	-	២៨.០១២.៣២៨	១១៥.៣២៦.៧៥៤
រំលស់ក្នុងការិយបរិច្ឆេទ	-	១១០.០១២	៦២.៤៦៣	២០០	៧០.៣៦៦	១.០១០.៥៥៨	៨៤២.២៣៥	-	២.០៩៥.៨៣៤	៨.៥៨០.៣៤៤
លម្អៀងពីការប្តូររូបិយប័ណ្ណ	-	-	-	-	-	-	-	-	-	៤៣៩.៦១២
សមតុល្យនាចុងការិយបរិច្ឆេទ	-	១.០៨៩.៩០៣	៥៤៦.៦២៩	៥៩.០១៣	៩១១.៦៦២	១៣.១៥៨.៤៨៨	១៤.៣៤២.៤៦៧	-	៣០.១០៨.៦៦២	១២៤.៣៤៦.៧១០
<b>តម្លៃសេរី</b>										
សមតុល្យនាដើមការិយបរិច្ឆេទ	៣៤.៩២៨.៦៣៥	៦០៦.៧៤១	១.០៣៥.១៤៨	២.៧៧៥	១.២២៤.១៥២	១៧.២៨២.០៨៦	៤៩.៥២៧.៥១០	៨.២៨២.៩០២	១១២.៨៨៩.៩៤៩	៤៦៤.៧៦៧.៩២០
សមតុល្យនាចុងការិយបរិច្ឆេទ	៣៩.១៨៦.៩០៤	៥៤២.២១៦	១.០៩៦.៦៩៣	២.៥៧៥	១.១៥៦.២៣៦	១៦.៤២២.២៧៨	៥៦.៧៨៩.១២៥	៥.៨១៩.៨៩២	១២០.៩២៥.៩១៩	៤៩៩.៤២៤.០៤៥

## កំណត់សម្គាល់លើរបាយការណ៍ហិរញ្ញវត្ថុសង្ខេបចន្លោះពេល (ត)

សម្រាប់ដំណាច់ការិយបរិច្ឆេទ ៣ខែ និង ៦ខែ ដែលបានបញ្ចប់ថ្ងៃទី៣០ ខែមិថុនា ឆ្នាំ២០២៤

### ៦. ភតិសន្យា

#### (ក) ក្រុមហ៊ុនជាកតិកៈ

សិទ្ធិប្រើប្រាស់ទ្រព្យសកម្ម និងបម្រែបម្រួលបំណុលភតិសន្យា គឺបានមកពីការជួលដីធ្លី ២កន្លែងដែលមានរយៈពេលជួល ៤០ឆ្នាំ និង ៣០ឆ្នាំ។

#### (១) សិទ្ធិប្រើប្រាស់ទ្រព្យសកម្ម

	សម្រាប់ដំណាច់ការិយបរិច្ឆេទ ៦ខែ ដែលបានបញ្ចប់			
	ថ្ងៃទី៣០ ខែមិថុនា ឆ្នាំ២០២៤		ថ្ងៃទី៣០ ខែមិថុនា ឆ្នាំ២០២៣	
	ដុល្លារអាមេរិក	ពាន់រៀល (កំណត់សម្គាល់ ៤)	ដុល្លារអាមេរិក	ពាន់រៀល (កំណត់សម្គាល់ ៤)
<b>ផ្ទៃដី</b>				
សមតុល្យនាដើមការិយបរិច្ឆេទ	៩.១៨៦.៨៩៩	៣៧.៥២៨.៤៨២	៦.១៣០.២៦៩	២៥.២៣៨.៣១៧
ការបន្ថែម	៣៣.៧៣៤	១៣៧.៤៦៦	៣៨៩.២១៣	១.៥៩៣.៤៣៨
លម្អៀងពីការប្តូររូបិយប័ណ្ណ	-	២៣០.៨៥៤	-	៩៣.៧០៦
សមតុល្យនាចុងការិយបរិច្ឆេទ	៩.២២០.៦៣៣	៣៧.៨៩៦.៨០២	៦.៥១៩.៤៨២	២៦.៩២៥.៤៦១
<b>ដកៈរំលស់បង្គុះ</b>				
សមតុល្យនាដើមការិយបរិច្ឆេទ	៤២៦.២១៧	១.៧៤១.០៩៦	២២២.៥៨៤	៩១៦.៣៧៨
រំលស់ក្នុងការិយបរិច្ឆេទ	១៣៦.៨៤៦	៥៥៧.៦៤៧	១០១.៣៦៩	៤១៥.០០៥
លម្អៀងពីការប្តូររូបិយប័ណ្ណ	-	១៥.៤៥៦	-	៦.៥៤៣
សមតុល្យនាចុងការិយបរិច្ឆេទ	៥៦៣.០៦៣	២.៣១៤.១៨៩	៣២៣.៩៥៣	១.៣៣៧.៩២៦
<b>តម្លៃយោង</b>				
សមតុល្យនាដើមការិយបរិច្ឆេទ	៨.៧៦០.៦៨២	៣៥.៧៨៧.៣៨៦	៥.៩០៧.៦៨៥	២៤.៣២១.៩៣៩
សមតុល្យនាចុងការិយបរិច្ឆេទ	៨.៦៥៧.៥៧០	៣៥.៥៨២.៦១៣	៦.១៩៥.៥២៩	២៥.៥៨៧.៥៣៥

## កំណត់ផែស្វ័យភ័ស្តុតាង

កំណត់សម្គាល់លើរបាយការណ៍ហិរញ្ញវត្ថុសង្ខេបចន្លោះពេល (ត)

សម្រាប់ដំណាច់ការិយបរិច្ឆេទ ៣ខែ និង ៦ខែ ដែលបានបញ្ចប់ថ្ងៃទី៣០ ខែមិថុនា ឆ្នាំ២០២៤

### ៦. ភតិសន្យា (ត)

(ក) ក្រុមហ៊ុនជាភតិកៈ (ត)

(ii) បំណុលភតិសន្យា

	ថ្ងៃទី៣០ ខែមិថុនា ឆ្នាំ២០២៤		ថ្ងៃទី៣១ ខែធ្នូ ឆ្នាំ២០២៣	
	ដុល្លារអាមេរិក	ពាន់រៀល (កំណត់សម្គាល់ ៤)	ដុល្លារអាមេរិក	ពាន់រៀល (កំណត់សម្គាល់ ៤)
រយៈពេលវែង	១១.៤២៨.២៥០	៤៦.៩៧០.១០៨	១១.៦៥១.៩០៨	៤៧.៥៩៨.០៤៤
រយៈពេលខ្លី	៨០៦.២១១	៣.៣១៣.៥២៧	៦១៣.៣៩១	២.៥០៥.៧០២
	<u>១២.២៣៤.៤៦១</u>	<u>៥០.២៨៣.៦៣៥</u>	<u>១២.២៦៥.២៩៩</u>	<u>៥០.១០៣.៧៤៦</u>

បម្រែបម្រួលនៃបំណុលភតិសន្យាក្នុងអំឡុងការិយបរិច្ឆេទមានដូចខាងក្រោម៖

	សម្រាប់ដំណាច់ការិយបរិច្ឆេទ ៦ខែ ដែលបានបញ្ចប់			
	ថ្ងៃទី៣០ ខែមិថុនា ឆ្នាំ២០២៤		ថ្ងៃទី៣០ ខែមិថុនា ឆ្នាំ២០២៣	
	ដុល្លារអាមេរិក	ពាន់រៀល (កំណត់សម្គាល់ ៤)	ដុល្លារអាមេរិក	ពាន់រៀល (កំណត់សម្គាល់ ៤)
សមតុល្យនាដើមការិយបរិច្ឆេទ	១២.២៦៥.២៩៩	៥០.១០៣.៧៤៦	១១.៧១០.៧២៣	៤៨.២១៣.០៤៧
ការបន្ថែម	៣៣.៧៣៤	១៣៧.៤៦៦	៣៨៩.២១៣	១.៥៩៣.៤៣៨
ចំណាយការប្រាក់	២៣៨.៧៥៨	៩៧២.៩៣៩	២៣៧.៣៦៧	៩៧១.៧៨០
ការប្រាក់បានទូទាត់ (*)	(២៧៣.០២៦)	(១.១១២.៥៨១)	(៨៣.៧៣៨)	(៣៤២.៨២៣)
ប្រាក់ដើមបានទូទាត់	(៣០.៣០៤)	(១២៣.៤៨៩)	(១១៩.៤៦២)	(៤៨៩.០៧៧)
លម្អៀងពីការប្តូររូបិយប័ណ្ណ	-	៣០៥.៥៥៤	-	១៦៧.៤៨១
សមតុល្យនាចុងការិយបរិច្ឆេទ	<u>១២.២៣៤.៤៦១</u>	<u>៥០.២៨៣.៦៣៥</u>	<u>១២.១៣៤.១០៣</u>	<u>៥០.១១៣.៨៤៦</u>

(\*) ការទូទាត់នេះរួមបញ្ចូលទាំង ការទូទាត់ជាមុននូវការប្រាក់សម្រាប់រយៈពេលនៅសល់នៃការិយបរិច្ឆេទ។

## កំណត់ផែស្វ័យភ័ស្តុតាង

កំណត់សម្គាល់លើរបាយការណ៍ហិរញ្ញវត្ថុសង្ខេបចន្លោះពេល (ត)

សម្រាប់ដំណាច់ការិយបរិច្ឆេទ ៣ខែ និង ៦ខែ ដែលបានបញ្ចប់ថ្ងៃទី៣០ ខែមិថុនា ឆ្នាំ២០២៤

### ៦. ភតិសន្យា (ត)

#### (ខ) ក្រុមហ៊ុនភតិសន្យា

	ថ្ងៃទី៣០ខែមិថុនាឆ្នាំ២០២៤		ថ្ងៃទី៣១ខែធ្នូឆ្នាំ២០២៣	
	ដុល្លារអាមេរិក	ពាន់រៀល (កំណត់សម្គាល់ ៤)	ដុល្លារអាមេរិក	ពាន់រៀល (កំណត់សម្គាល់ ៤)
<b>រយៈពេលវែង</b>				
ភតិសន្យាហិរញ្ញប្បទាន				
ត្រូវទទួល (i)	៤.៦៦១.៩៥៩	១៩.១៦០.៦៥១	៤.៦២០.៨៧៤	១៨.៨៧៦.២៧០
ភតិសន្យាប្រតិបត្តិការ				
ត្រូវទទួល (ii)	៥១.១២០	២១០.១០៤	៥១.១២០	២០៨.៨២៥
	<u>៤.៧១៣.០៧៩</u>	<u>១៩.៣៧០.៧៥៥</u>	<u>៤.៦៧១.៩៩៤</u>	<u>១៩.០៨៥.០៩៥</u>
<b>រយៈពេលខ្លី</b>				
ភតិសន្យាហិរញ្ញប្បទាន				
ត្រូវទទួល (i)	២៣.០៦១	៩៤.៧៨១	៣៥៨.៥៨៣	១.៤៦៤.៨១២
ភតិសន្យាប្រតិបត្តិការ				
ត្រូវទទួល (ii)	៧៩.១៣៩	៣២៥.២៦១	៧២.០០២	២៩៤.១២៨
	<u>១០២.២០០</u>	<u>៤២០.០៤២</u>	<u>៤៣០.៥៨៥</u>	<u>១.៧៥៨.៩៤០</u>

#### (i) ភតិសន្យាហិរញ្ញវត្ថុ

ភតិសន្យាត្រូវទទួល សំដៅដល់ការជួលបន្ត នូវសិទ្ធិប្រើប្រាស់ទ្រព្យសកម្មលើភតិសន្យាដីធ្លី ទៅឲ្យអតិថិជនផ្សេងៗ។ ក្រុមហ៊ុនបានចាត់ថ្នាក់ភតិសន្យាបន្ត ជាភតិសន្យាហិរញ្ញវត្ថុ ព្រោះរយៈពេលនៃភតិសន្យាជួលបន្ត គឺស្មើទៅនឹងរយៈពេលនៅសល់នៃភតិសន្យាដើម។

	ថ្ងៃទី៣០ខែមិថុនាឆ្នាំ២០២៤		ថ្ងៃទី៣១ខែធ្នូឆ្នាំ២០២៣	
	ដុល្លារអាមេរិក	ពាន់រៀល (កំណត់សម្គាល់ ៤)	ដុល្លារអាមេរិក	ពាន់រៀល (កំណត់សម្គាល់ ៤)
រយៈពេលវែង	៤.៦៦១.៩៥៩	១៩.១៦០.៦៥១	៤.៦២០.៨៧៤	១៨.៨៧៦.២៧០
រយៈពេលខ្លី	៣០៧.៣៥៧	១.២៦៣.២៣៨	៣៥៨.៥៨៣	១.៤៦៤.៨១២
	<u>៤.៩៦៩.៣១៦</u>	<u>២០.៤២៣.៨៨៩</u>	<u>៤.៩៧៩.៤៥៧</u>	<u>២០.៣៤១.០៨២</u>
ដក៖ ការខាតបង់ឱនភាពនៃតម្លៃលើ				
ភតិសន្យាត្រូវទទួល	(២៨៤.២៩៦)	(១.១៦៨.៤៥៧)	-	-
	<u>៤.៦៨៥.០២០</u>	<u>១៩.២៥៥.៤៣២</u>	<u>៤.៩៧៩.៤៥៧</u>	<u>២០.៣៤១.០៨២</u>

## កំណត់ផែស្វយ័តនៃពេញ

កំណត់សម្គាល់លើរបាយការណ៍ហិរញ្ញវត្ថុសង្ខេបចន្លោះពេល (ត)

សម្រាប់ដំណាច់ការិយបរិច្ឆេទ ៣ខែ និង ៦ខែ ដែលបានបញ្ចប់ថ្ងៃទី៣០ ខែមិថុនា ឆ្នាំ២០២៤

### ៦. ភតិសន្យា (ត)

#### (ខ) ក្រុមហ៊ុនភតិសន្យា (ត)

##### (i) ភតិសន្យាហិរញ្ញវត្ថុ (ត)

បម្រែបម្រួលនៃការខាតបង់ឱនភាពនៃតម្លៃលើភតិសន្យាត្រូវទទួលក្នុងអំឡុងការិយបរិច្ឆេទមានដូចខាងក្រោម៖

	សម្រាប់ដំណាច់ការិយបរិច្ឆេទ ៦ខែ ដែលបានបញ្ចប់			
	ថ្ងៃទី៣០ ខែមិថុនា ឆ្នាំ២០២៤		ថ្ងៃទី៣០ ខែមិថុនា ឆ្នាំ២០២៣	
	ដុល្លារអាមេរិក	ពាន់រៀល (កំណត់សម្គាល់ ៤)	ដុល្លារអាមេរិក	ពាន់រៀល (កំណត់សម្គាល់ ៤)
សមតុល្យនាដើមការិយបរិច្ឆេទ ទទួលស្គាល់ក្នុងរបាយការណ៍ ចំណេញ ឬខាត (កំណត់សម្គាល់ ២៥)	-	-	-	-
លម្អៀងពីការប្តូររូបិយប័ណ្ណ	២៨៤.២៩៦	១.១៥៨.៥០៦	-	-
សមតុល្យនាចុងការិយបរិច្ឆេទ	<u>២៨៤.២៩៦</u>	<u>១.១៦៨.៤៥៧</u>	<u>-</u>	<u>-</u>

##### (ii) ភតិសន្យាប្រតិបត្តិការ

ក្រុមហ៊ុន បានជួលចេញនូវទ្រព្យវិនិយោគរបស់ខ្លួន។ ក្រុមហ៊ុន បានចាត់ថ្នាក់ភតិសន្យាទាំងនេះថាជាភតិសន្យាប្រតិបត្តិការ ពីព្រោះវាមិនបានផ្ទេរហានិភ័យ និងអត្ថប្រយោជន៍សារវន្តនៃភាពជាម្ចាស់កម្មសិទ្ធិលើទ្រព្យសកម្មនោះឡើយ។ កំណត់សម្គាល់ ៧ បង្ហាញព័ត៌មានអំពីភតិសន្យាប្រតិបត្តិការនៃទ្រព្យវិនិយោគ។

	ថ្ងៃទី៣០ ខែមិថុនា ឆ្នាំ២០២៤		ថ្ងៃទី៣១ ខែធ្នូ ឆ្នាំ២០២៣	
	ដុល្លារអាមេរិក	ពាន់រៀល (កំណត់សម្គាល់ ៤)	ដុល្លារអាមេរិក	ពាន់រៀល (កំណត់សម្គាល់ ៤)
រយៈពេលវែង	៥១.១២០	២១០.១០៤	៥១.១២០	២០៨.៨២៥
រយៈពេលខ្លី	៧៩.១៣៩	៣២៥.២៦១	៧២.០០២	២៩៤.១២៨
	<u>១៣០.២៥៩</u>	<u>៥៣៥.៣៦៥</u>	<u>១២៣.១២២</u>	<u>៥០២.៩៥៣</u>

# កំណត់សម្គាល់ផែនការយុទ្ធសាស្ត្រ

កំណត់សម្គាល់លើរបាយការណ៍ហិរញ្ញវត្ថុសង្ខេបចន្លោះពេល (ត)  
សម្រាប់ដំណាច់ការិយបរិច្ឆេទ ៣ខែ និង ៦ខែ ដែលបានបញ្ចប់ថ្ងៃទី៣០ ខែមិថុនា ឆ្នាំ២០២៤

## ៧. ទ្រព្យវិនិយោគ

ទ្រព្យវិនិយោគរួមមាន ដីធ្លី និងអគារ ដែលបានជួលទៅឲ្យភតិយភាគី ក្រោមទម្រង់ជាភតិសន្យាប្រតិបត្តិការ។

	សម្រាប់ដំណាច់ការិយបរិច្ឆេទ ៦ខែ ដែលបានបញ្ចប់ ថ្ងៃទី៣០ ខែមិថុនា ឆ្នាំ២០២៤				សម្រាប់ដំណាច់ការិយបរិច្ឆេទ ៦ខែ ដែលបានបញ្ចប់ ថ្ងៃទី៣០ ខែមិថុនា ឆ្នាំ២០២៣			
	ដីធ្លី	អគារ	សរុប		ដីធ្លី	អគារ	សរុប	
	ដុល្លារអាមេរិក	ដុល្លារអាមេរិក	ដុល្លារអាមេរិក	ពាន់រៀល (កំណត់សម្គាល់ ៤)	ដុល្លារអាមេរិក	ដុល្លារអាមេរិក	ដុល្លារអាមេរិក	ពាន់រៀល (កំណត់សម្គាល់ ៤)
<b>ផ្ទៃដី</b>								
សមតុល្យនាដើមការិយបរិច្ឆេទ	៨៥.៧៦២.២៩៦	២.២៨៧.៣៤៩	៨៨.០៤៩.៦៤៥	៣៥៩.៦៨២.៨០០	៨៥.៧៦២.២៩៦	១.៥១០.៥៧៨	៨៧.២៧២.៨៧៤	៣៥៩.៣០២.៤២២
ការទិញបន្ថែមទ្រព្យវិនិយោគ	-	-	-	-	-	៧៧៦.៧៧១	៧៧៦.៧៧១	៣.១៨០.១០០
លម្អៀងពីការប្តូររូបិយប័ណ្ណ	-	-	-	២.២០១.២៤១	-	-	-	១.១៦២.៥១២
សមតុល្យនាចុងការិយបរិច្ឆេទ	៨៥.៧៦២.២៩៦	២.២៨៧.៣៤៩	៨៨.០៤៩.៦៤៥	៣៦១.៨៨៤.០៤១	៨៥.៧៦២.២៩៦	២.២៨៧.៣៤៩	៨៨.០៤៩.៦៤៥	៣៦៣.៦៤៥.០៣៤
<b>រំលស់បង្គុះ</b>								
សមតុល្យនាដើមការិយបរិច្ឆេទ	-	៦៨៩.៦៨៧	៦៨៩.៦៨៧	២.៨១៧.៣៧២	-	៦១០.៦៦២	៦១០.៦៦២	២.៥១៤.០៩៥
រំលស់ក្នុងការិយបរិច្ឆេទ	-	៤៦.៣៣៩	៤៦.៣៣៩	១៨៨.៨៣១	-	៣២.៦៦៤	៣២.៦៦៤	១៣៣.៧២៦
លម្អៀងពីការប្តូររូបិយប័ណ្ណ	-	-	-	១៨.៨៦៤	-	-	-	៩.១១៦
សមតុល្យនាចុងការិយបរិច្ឆេទ	-	៧៣៦.០២៦	៧៣៦.០២៦	៣.០២៥.០៦៧	-	៦៤៣.៣២៦	៦៤៣.៣២៦	២.៦៥៦.៩៣៧
<b>តម្លៃយោង</b>								
សមតុល្យនាដើមការិយបរិច្ឆេទ	៨៥.៧៦២.២៩៦	១.៥៩៧.៦៦២	៨៧.៣៥៩.៩៥៨	៣៥៦.៨៦៥.៤២៨	៨៥.៧៦២.២៩៦	៨៩៩.៩១៦	៨៦.៦៦២.២១២	៣៥៦.៧៨៨.៣២៧
សមតុល្យនាចុងការិយបរិច្ឆេទ	៨៥.៧៦២.២៩៦	១.៥៥១.៣២៣	៨៧.៣១៣.៦១៩	៣៥៨.៨៥៨.៩៧៤	៨៥.៧៦២.២៩៦	១.៦៤៤.០២៣	៨៧.៤០៦.៣១៩	៣៦០.៩៨៤.០៩៧



## កំណត់ផែស្វ័យភ័ស្តុតាង

កំណត់សម្គាល់លើរបាយការណ៍ហិរញ្ញវត្ថុសង្ខេបចន្លោះពេល (ត)  
សម្រាប់ដំណាច់ការិយបរិច្ឆេទ ៣ខែ និង ៦ខែ ដែលបានបញ្ចប់ថ្ងៃទី៣០ ខែមិថុនា ឆ្នាំ២០២៤

### ៨. គណនីអតិថិជន និងគណនីត្រូវទទួលផ្សេងៗ

	ថ្ងៃទី៣០ ខែមិថុនា ឆ្នាំ២០២៤		ថ្ងៃទី៣១ ខែធ្នូ ឆ្នាំ២០២៣	
	ដុល្លារអាមេរិក	ពាន់រៀល (កំណត់សម្គាល់ ៥)	ដុល្លារអាមេរិក	ពាន់រៀល (កំណត់សម្គាល់ ៥)
<b>រយៈពេលវែង</b>				
<i>គណនីត្រូវទទួលផ្សេងៗ</i>				
ប្រាក់កក់	៧៥.១៤៥	៣០៨.៨៤៦	៧២.៦៨៣	២៩៦.៩១០
<b>រយៈពេលខ្លី</b>				
<i>គណនីអតិថិជនត្រូវទទួល</i>				
តតិយភាគី	៩.៣០៧.៥០២	៣៨.២៥៣.៨៣៣	៨.០៧៥.៤៩៦	៣២.៩៨៨.៤០១
<i>គណនីត្រូវទទួលផ្សេងៗ</i>				
បុរេប្រទាន	៥៩.៩០៩	២៤៦.២២៦	៣៩.១៤៤	១៥៩.៩០៣
ប្រាក់តម្កល់	២០.៤៤៦	៨៤.០៣៣	១៥.៣៤៧	៦២.៦៩៧
គណនីត្រូវទទួលផ្សេងៗ	១.៨១០.៤៦៣	៧.៤៤១.០០៣	១.៨៨៥.៦៧៥	៧.៧០២.៩៨២
ការបង់មុន	១៥០.៦៣២	៦១៩.០៩៨	១៦១.០០៥	៦៥៧.៧០៥
	២.០៤១.៤៥០	៨.៣៩០.៣៦០	២.១០១.១៧១	៨.៥៨៣.២៨៧
<b>ដក៖ សំវិធានធនលើការខាតបង់</b>				
ឱនភាពនៃតម្លៃ	(៣.៦២០.៨២៣)	(១៤.៨៨១.៥៨៣)	(៣.១៥៤.៧៧៦)	(១២.៨៨៧.២៦០)
	៧.៧២០.៦២៧	៣១.៧៦២.៦១០	៧.០៤៦.៤៩៥	២៨.៦៨៤.៤២៧

## កំណត់ផែស្វយ័តនៃពេញ

កំណត់សម្គាល់លើរបាយការណ៍ហិរញ្ញវត្ថុសង្ខេបចន្លោះពេល (ត)

សម្រាប់ដំណាច់ការិយបរិច្ឆេទ ៣ខែ និង ៦ខែ ដែលបានបញ្ចប់ថ្ងៃទី៣០ ខែមិថុនា ឆ្នាំ២០២៤

### ៨. គណនីអតិថិជន និងគណនីត្រូវទទួលផ្សេងៗ (ត)

បម្រែបម្រួលនៃសំវិធានធន លើការខាតបង់ឱនភាពនៃតម្លៃលើគណនីអតិថិជន និងគណនីត្រូវទទួលផ្សេងៗ មានដូចខាងក្រោម៖

	សម្រាប់ដំណាច់ការិយបរិច្ឆេទ ៦ខែ ដែលបានបញ្ចប់			
	ថ្ងៃទី៣០ ខែមិថុនា ឆ្នាំ២០២៤		ថ្ងៃទី៣០ ខែមិថុនា ឆ្នាំ២០២៣	
	ដុល្លារអាមេរិក	ពាន់រៀល (កំណត់សម្គាល់ ៤)	ដុល្លារអាមេរិក	ពាន់រៀល (កំណត់សម្គាល់ ៤)
សមតុល្យនាដើមការិយបរិច្ឆេទ ទទួលស្គាល់ក្នុងរបាយការណ៍ ចំណេញ ឬខាត (កំណត់សម្គាល់ ២៥)	៣.១៥៤.៧៧៦	១២.៨៨៧.២៦០	១.៣៧៧.៤១៩	៥.៦៧០.៨៣៤
លម្អៀងពីការប្តូររូបិយប័ណ្ណ	-	៩៥.១៨១	-	២២.៩៦៧
<b>សមតុល្យនាចុងការិយបរិច្ឆេទ</b>	<b>៣.១៥៤.៧៧៦</b>	<b>១២.៩៨២.៤៤១</b>	<b>១.៣៧៧.៤១៩</b>	<b>៥.៦៩៣.៨០១</b>

### ៩. សន្និធិ

	ថ្ងៃទី៣០ ខែមិថុនា ឆ្នាំ២០២៤		ថ្ងៃទី៣១ ខែធ្នូ ឆ្នាំ២០២៣	
	ដុល្លារអាមេរិក	ពាន់រៀល (កំណត់សម្គាល់ ៤)	ដុល្លារអាមេរិក	ពាន់រៀល (កំណត់សម្គាល់ ៤)
ប្រេងម៉ាស៊ូត	៨២.១៣៧	៣៣៧.៥៨៣	១០០.៥៧៧	៤១០.៨៥៧
ប្រេងម៉ាស៊ីន	៤២.៧៦០	១៧៥.៧៤៤	២៥.០៣៣	១០២.២៦០
គ្រឿងបន្លាស់	៦៨៦.៣៦៣	២.៨២០.៩៥២	៦៥៦.៤០៣	២.៦៨១.៤០៦
សម្ភារៈការិយាល័យ	២១.៩០៩	៩០.០៤៦	១៩.៧៩៥	៨០.៨៦៣
	<b>៨៧៣.១៦៩</b>	<b>៣.៤២៤.៣២៥</b>	<b>៨០១.៨០៨</b>	<b>៣.២៧៥.៣៨៦</b>

## កំណត់ផែស្វ័យគន្លឹះពេញ

កំណត់សម្គាល់លើរបាយការណ៍ហិរញ្ញវត្ថុសង្ខេបចន្លោះពេល (ត)

សម្រាប់ដំណាច់ការិយបរិច្ឆេទ ៣ខែ និង ៦ខែ ដែលបានបញ្ចប់ថ្ងៃទី៣០ ខែមិថុនា ឆ្នាំ២០២៤

### ១០. ការវិនិយោគផ្សេងៗ សាច់ប្រាក់ និងសមតុល្យនៅធនាគារ

	ថ្ងៃទី៣០ ខែមិថុនា ឆ្នាំ២០២៤		ថ្ងៃទី៣១ ខែធ្នូ ឆ្នាំ២០២៣	
	ដុល្លារអាមេរិក	ពាន់រៀល (កំណត់សម្គាល់ ៤)	ដុល្លារអាមេរិក	ពាន់រៀល (កំណត់សម្គាល់ ៤)
<b>រយៈពេលវែង</b>				
ការវិនិយោគផ្សេងៗ –				
ប្រាក់បញ្ញើមានកំណត់ (*)	១៥.០០០.០០០	៦១.៦៥០.០០០	១៥.០០០.០០០	៦១.២៧៥.០០០
<b>រយៈពេលខ្លី</b>				
សាច់ប្រាក់ក្នុងដៃ	៩.៦៧៧	៣៩.៧៧២	១២.៥៤០	៥១.២២៦
<b>សាច់ប្រាក់នៅធនាគារ</b>				
គណនីសន្សំ	៣៥២.៤៩៦	១.៤០៧.៦៥៩	២.១៨៣.៤៣៤	៨.៩១៩.៣២៨
គណនីចរន្ត	១.៧៣៦.៤២៣	៧.១៣៦.៦៩៩	១.៦២៥.២៧៥	៦.៦៣៩.២៤៨
ប្រាក់បញ្ញើមានកាលកំណត់ (ដែលមានកាលវេលាស្ថាបនាដើម រហូតដល់ ៣ខែ)	៨០.៨៧៣	៣៣២.៣៨៨	៧៧.២៦០	៣១៥.៦០៧
	<u>២.១៦៩.៨៦៩</u>	<u>៨.៨៧៦.៥២៤</u>	<u>៣.៨៨៥.៩៦៩</u>	<u>១៥.៩៧៩.៤០៩</u>

(\*) ការវិនិយោគផ្សេងៗសំដៅលើ ប្រាក់បញ្ញើមានកាលកំណត់នៅធនាគារ ដែលមានចំណាយចាប់ពី ៤៨ខែ ដល់ ២៤០ខែ និងទទួលបានការប្រាក់ប្រចាំឆ្នាំចន្លោះពី ៦,២៥% ទៅ ៧,៧៥% (ឆ្នាំ២០២៣៖ ៦,២៥% ទៅ ៧,៧៥%) ក្នុងអំឡុងការិយបរិច្ឆេទ។

ក្រុមហ៊ុន មានលិខិតឥណទាន នៅធនាគារពាណិជ្ជកម្មក្រៅប្រទេសនៃកម្ពុជា ចំនួន ៧៨២.០០០ ដុល្លារអាមេរិក។ លិខិតឥណទាននេះ ត្រូវបានធានាដោយប្រាក់បញ្ញើមានកាលកំណត់រយៈពេលវែង ដែលមានកាលវេលានៅថ្ងៃទី២ ខែសីហា ឆ្នាំ២០២៤ ប្រើប្រាស់សម្រាប់ការទិញទ្រព្យ គ្រឿងចក្រ និងបរិក្ខារ។ លិខិតឥណទាននេះ ត្រូវបានទូទាត់នៅថ្ងៃទី៣ ខែកក្កដា ឆ្នាំ២០២៤។

## កំណត់ផែស្វ័យគន្លឹះពេញ

កំណត់សម្គាល់លើរបាយការណ៍ហិរញ្ញវត្ថុសង្ខេបចន្លោះពេល (ត)

សម្រាប់ដំណាច់ការិយបរិច្ឆេទ ៣ខែ និង ៦ខែ ដែលបានបញ្ចប់ថ្ងៃទី៣០ ខែមិថុនា ឆ្នាំ២០២៤

### ១០. ការវិនិយោគផ្សេងៗ សាច់ប្រាក់ និងសមតុល្យនៅធនាគារ (ត)

សម្រាប់គោលបំណងនៃការរៀបចំរបាយការណ៍លំហូរទឹកប្រាក់សង្ខេបចន្លោះពេល សាច់ប្រាក់ និងសាច់ប្រាក់សមមូលរួមមានដូចខាងក្រោម៖

	ថ្ងៃទី៣០ ខែមិថុនា ឆ្នាំ២០២៤		ថ្ងៃទី៣០ ខែមិថុនា ឆ្នាំ២០២៣	
	ដុល្លារអាមេរិក	ពាន់រៀល (កំណត់សម្គាល់ ៤)	ដុល្លារអាមេរិក	ពាន់រៀល (កំណត់សម្គាល់ ៤)
សាច់ប្រាក់ក្នុងដៃ	៩.៦៧៧	៣៩.៧៧២	៤.១៨៥	១៧.២៨៤
<i>សាច់ប្រាក់នៅធនាគារ</i>				
គណនីចរន្ត	១.៧៣៦.៤២៣	៧.១៣៦.៦៩៩	២៩៥.៧៨២	១.២២១.៥៨០
គណនីសន្សំ	៣៤២.៤៩៦	១.៤០៧.៦៥៩	៣៤០.១៦៨	១.៤០៤.៨៩៤
ប្រាក់បញ្ញើមានកាលកំណត់ (ដែលមានកាលស្ថានដើម រហូតដល់ ៣ខែ)	៨០.៨៧៣	៣៣២.៣៨៨	៧៨.១១៦	៣២២.៦១៩
	<u>២.១៦៩.៧៩២</u>	<u>៨.៨៧៦.៧៤៦</u>	<u>៧១៤.០៦៦</u>	<u>២.៩៤៩.០៩៣</u>

ក្រុមហ៊ុនមានឥណទានវិបារូប័រនៅធនាគារពាណិជ្ជកម្មក្រៅប្រទេសនៃកម្ពុជា។ ដោយមានចំនួនកម្រិតត្រឹម ៤.៥០០.០០០ ដុល្លារអាមេរិក។ ឥណទាននេះ ត្រូវបានធានាដោយប្រាក់បញ្ញើមានកាលកំណត់រយៈពេលវែង ដោយត្រូវបង់ការប្រាក់ចំនួន ៧% ក្នុងមួយឆ្នាំ និងមានកាលស្ថាននៅថ្ងៃទី២ ខែឧសភា ឆ្នាំ២០២៥។ ពុំមានសមតុល្យទឹកប្រាក់លើការប្រើប្រាស់ឥណទានវិបារូប័រនៅថ្ងៃទី៣០ ខែមិថុនា ឆ្នាំ២០២៤ នោះទេ (ថ្ងៃទី៣០ ខែមិថុនា ឆ្នាំ២០២៣៖ មិនមាន)។

# កំណត់សម្គាល់ផែស្រយាវិស័យសេដ្ឋកិច្ច

កំណត់សម្គាល់លើរបាយការណ៍ហិរញ្ញវត្ថុសង្ខេបចន្លោះពេល (ត)  
សម្រាប់ដំណាច់ការិយបរិច្ឆេទ ៣ខែ និង ៦ខែ ដែលបានបញ្ចប់ថ្ងៃទី៣០ ខែមិថុនា ឆ្នាំ២០២៤

## ១១. ដើមទុន

	ថ្ងៃទី៣០ ខែមិថុនា ឆ្នាំ២០២៤		ថ្ងៃទី៣១ ខែធ្នូ ឆ្នាំ២០២៣	
	ដុល្លារអាមេរិក	ពាន់រៀល (កំណត់សម្គាល់ ៤)	ដុល្លារអាមេរិក	ពាន់រៀល (កំណត់សម្គាល់ ៤)
ភាគហ៊ុនមានសិទ្ធិបោះឆ្នោត មានតម្លៃ				
១ ដុល្លារអាមេរិក ក្នុងមួយហ៊ុន៖				
ប្រភេទ ក	៤.១៣៦.៨៧៣	១៦.៥៤៧.៤៩២	៤.១៣៦.៨៧៣	១៦.៥៤៧.៤៩២
ប្រភេទ ខ	១៦.៥៤៧.៤៩២	៦៦.១៨៩.៩៦៨	១៦.៥៤៧.៤៩២	៦៦.១៨៩.៩៦៨
	<u>២០.៦៨៤.៣៦៥</u>	<u>៨២.៧៣៧.៤៦០</u>	<u>២០.៦៨៤.៣៦៥</u>	<u>៨២.៧៣៧.៤៦០</u>
ភាគហ៊ុនមិនមានសិទ្ធិបោះឆ្នោត មាន				
តម្លៃ ១ ដុល្លារអាមេរិក ក្នុងមួយហ៊ុន៖				
ប្រភេទ គ	៩៣.៧៦៩.១២០	៣៧៥.០៧៦.៤៨០	៩៣.៧៦៩.១២០	៣៧៥.០៧៦.៤៨០
	<u>១១៤.៤៥៣.៤៨៥</u>	<u>៤៥៧.៨១៣.៩៤០</u>	<u>១១៤.៤៥៣.៤៨៥</u>	<u>៤៥៧.៨១៣.៩៤០</u>

ភាគហ៊ុនិក ប្រភេទ គ គឺពុំមានសិទ្ធិទទួលបាននូវភាគលាភនោះទេ ប៉ុន្តែមានសិទ្ធិអាទិភាពទទួលបាននូវទ្រព្យសម្បត្តិរបស់ ក.ស.ភ. នៅក្នុងករណីដែលក្រុមហ៊ុនជម្រះបញ្ជី។

## ១២. បុព្វលាភភាគហ៊ុន

នៅថ្ងៃទី៩ ខែធ្នូ ឆ្នាំ២០១៥ ក.ស.ភ. ទទួលបានជោគជ័យក្នុងការចុះបញ្ជីនៅលើទីផ្សារមូលបត្រកម្ពុជា (“ធម.ម.ក.”)។ ចំនួនភាគហ៊ុនសរុប (មានសិទ្ធិបោះឆ្នោត) មានចំនួន ២០.៦៨៤.៣៦៥ ដែលមាន ៤.១៣៦.៨៧៣ ជាភាគហ៊ុនប្រភេទ “ក” ដែលមានតម្លៃចារឹក ៤.០០០ រៀល ក្នុងមួយភាគហ៊ុន។ បន្ទាប់ពីបានចុះបញ្ជី ក្រសួងសេដ្ឋកិច្ច និងហិរញ្ញវត្ថុកាន់កាប់ចំនួន ៨០% នៃភាគហ៊ុនសរុប។ ក.ស.ភ. បានទទួលសាច់ប្រាក់ពីការលក់មូលបត្រកម្ពុជាសិទ្ធិលើកដំបូងជាសាធារណៈបានចំនួន ៥.១៩៣.៩១៥ ដុល្លារអាមេរិក និងចំណាយប្រតិបត្តិការចំនួន ៩០១.៥៤០ ដុល្លារអាមេរិក។

## កំណត់ផែស្វយ័តន្តិក

កំណត់សម្គាល់លើរបាយការណ៍ហិរញ្ញវត្ថុសង្ខេបចន្លោះពេល (ត)

សម្រាប់ដំណាច់ការិយបរិច្ឆេទ ៣ខែ និង ៦ខែ ដែលបានបញ្ចប់ថ្ងៃទី៣០ ខែមិថុនា ឆ្នាំ២០២៤

### ១៣. ទុនបម្រុង

	ទុនបម្រុងតាមច្បាប់ ដុល្លារអាមេរិក		មូលនិធិអភិវឌ្ឍសហគ្រាស ដុល្លារអាមេរិក		សរុប ពាន់រៀល (កំណត់សម្គាល់ ៥)
	ទុនបម្រុងសេរី ដុល្លារអាមេរិក	ទុនបម្រុងសេរី ដុល្លារអាមេរិក	ដុល្លារអាមេរិក	ដុល្លារអាមេរិក	
សមតុល្យនាថ្ងៃទី១ ខែមករា ឆ្នាំ២០២៤	៣.៨៩០.១១០	៣.៨៩០.១១០	៦២.៨៥៧.៧៥១	៧០.៦៣៧.៩៧១	២៨៧.៨២២.៦៦២
ផ្ទេរពីប្រាក់ចំណេញ រក្សាទុក (*)	៥៦៩.៦៥៩	៥៦៩.៦៥៩	៧.៣០៨.៥៦២	៨.៤៥៦.៨៧០	៣៣.៨៩៨.៣៧៦
សមតុល្យនាថ្ងៃទី៣០ ខែមិថុនា ឆ្នាំ២០២៤	<u>៤.៤៥៩.៧៦៩</u>	<u>៤.៤៥៩.៧៦៩</u>	<u>៧០.១៦៦.៣១៣</u>	<u>៧៩.០៩៤.៨៤១</u>	<u>៣២១.៧២១.០៣៨</u>
សមតុល្យនាថ្ងៃទី១ ខែមករា ឆ្នាំ២០២៣	៣.១៧៤.៤៥៦	៣.១៧៤.៤៥៦	៥១.១១៧.៨០៥	៥៧.៤៦៦.៦៦៧	២៣៣.៩៩១.៦៦៥
ផ្ទេរពីប្រាក់ចំណេញរក្សាទុក	៧១៥.៦៦៤	៧១៥.៦៦៤	១១.៧៣៩.៩៥៦	១៣.១៧១.២៧៤	៥៣.៨៣០.៩៩៧
សមតុល្យនាថ្ងៃទី៣០ ខែមិថុនា ឆ្នាំ២០២៣	<u>៣.៨៩០.១១០</u>	<u>៣.៨៩០.១១០</u>	<u>៦២.៨៥៧.៧៥១</u>	<u>៧០.៦៣៧.៩៧១</u>	<u>២៨៧.៨២២.៦៦២</u>

យោងតាមលក្ខន្តិកៈរបស់ ក.ស.ភ. ប្រការ ៦៦ ចុះថ្ងៃទី៥ ខែកញ្ញា ឆ្នាំ២០១៦ បានចែងថា ប្រាក់ចំណេញរបស់ ក.ស.ភ. បន្ទាប់ពីកាត់កងនឹងការខាតបង់ដែលយោងពីឆ្នាំមុន (ប្រសិនបើមាន) អាចត្រូវបានប្រើប្រាស់ដូចខាងក្រោម៖

- សម្រាប់ទុនបម្រុងតាមច្បាប់ ៥%
- សម្រាប់ទុនបម្រុងសេរី ៥%
- សមតុល្យនៅសល់សម្រាប់ភាគលាភ និងមូលនិធិសម្រាប់អភិវឌ្ឍសហគ្រាស។

(\*) ការផ្ទេរពីប្រាក់ចំណេញរក្សាទុកទៅជាទុនបម្រុង ត្រូវបានធ្វើឡើងតាមសេចក្តីសម្រេចរបស់ក្រុមប្រឹក្សាភិបាលនៅថ្ងៃទី២៧ ខែមីនា ឆ្នាំ២០២៤។

## កំណត់ផែស្វ័យភ័ស្តុតាង

កំណត់សម្គាល់លើរបាយការណ៍ហិរញ្ញវត្ថុសង្ខេបចន្លោះពេល (ត)  
សម្រាប់ដំណាច់ការិយបរិច្ឆេទ ៣ខែ និង ៦ខែ ដែលបានបញ្ចប់ថ្ងៃទី៣០ ខែមិថុនា ឆ្នាំ២០២៤

### ១៤. គណនីអ្នកផ្គត់ផ្គង់ និងគណនីត្រូវទូទាត់ផ្សេងៗ

	ថ្ងៃទី៣០ ខែមិថុនា ឆ្នាំ២០២៤		ថ្ងៃទី៣០ ខែធ្នូ ឆ្នាំ២០២៣	
	ដុល្លារអាមេរិក	ពាន់រៀល (កំណត់សម្គាល់ ៥)	ដុល្លារអាមេរិក	ពាន់រៀល (កំណត់សម្គាល់ ៥)
<b>រយៈពេលវែង</b>				
<i>គណនីត្រូវទូទាត់ផ្សេងៗ</i>				
ប្រាក់តម្កល់	៣៧.៥៧៤	១៥៤.៤២៩	៣៦.៨៣០	១៥០.៤៥១
<b>រយៈពេលខ្លី</b>				
<i>គណនីអ្នកផ្គត់ផ្គង់</i>				
តតិយភាគី	២.២០៧.៣២៩	៩.០៧២.១២២	៦៨២.១០២	២.៦២២.៩៨៦
គណនីត្រូវទូទាត់ទៅសម្ព័ន្ធន្នាគារ (កំណត់សម្គាល់ ២៩(គ))	៣០៣.៧៦៤	១.២៤៨.៤៧០	២១៩.៩៧៤	៨៩៨.៥៩៤
	២.៥១១.០៩៣	១០.៣២០.៥៩២	៨៦២.០៧៦	៣.៥២១.៥៨០
<i>គណនីត្រូវទូទាត់ផ្សេងៗ</i>				
ប្រាក់តម្កល់	៣៣៦.១៣៣	១.៣៨១.៥០៧	៣៩០.៤៤៩	១.៥៩៤.៩៨៤
ប្រាក់អតីតភាពការងារត្រូវទូទាត់	១៤០.៩០៦	៥៧៩.១២៤	-	-
ពន្ធត្រូវទូទាត់ផ្សេងៗ	៣១៧.៥២៥	១.៣០៥.០២៨	២៦០.០៧២	១.០៦២.៣៩៤
គណនីត្រូវទូទាត់ផ្សេងៗ	៩១០.៧៨១	៣.៧៤៣.៣០៩	១.៥១០.០៤៥	៦.១៦៨.៥៣៥
	១.៧០៥.៣៤៥	៧.០០៨.៩៦៨	២.១៦០.៥៦៦	៨.៨២៥.៩១៣
	៤.២១៦.៤៣៨	១៧.៣២៩.៥៦០	៣.០២២.៦៤២	១២.៣៥៧.៤៩៣

# កំណត់ផែស្វយ័តកម្ពុជា

កំណត់សម្គាល់លើរបាយការណ៍ហិរញ្ញវត្ថុសង្ខេបចន្លោះពេល (ត)  
សម្រាប់ដំណាច់ការិយបរិច្ឆេទ ៣ខែ និង ៦ខែ ដែលបានបញ្ចប់ថ្ងៃទី៣០ ខែមិថុនា ឆ្នាំ២០២៤

## ១៥. ប្រាក់កម្ចី

	ថ្ងៃទី៣០ ខែមិថុនា ឆ្នាំ២០២៤		ថ្ងៃទី៣១ ខែធ្នូ ឆ្នាំ២០២៣	
	ដុល្លារអាមេរិក	ពាន់រៀល (កំណត់សម្គាល់ ៥)	ដុល្លារអាមេរិក	ពាន់រៀល (កំណត់សម្គាល់ ៥)
កំណត់ផែស្វយ័តកម្ពុជា-គម្រោង ចំណាត់ផែកុងតឺន័រថ្មី (PPPNECTP) ឬចំណាត់ផែ កុងតឺន័រ LM១៧				
រយៈពេលវែង	១៣.៤៥៤.៨៣២	៥៥.២៩៩.៣៦០	១៤.៤៨៩.៨១៩	៥៩.១៩០.៩១១
រយៈពេលខ្លី	២.២៩៧.៦៧០	៩.៤៤៣.៤២៤	២.៣១១.០៥៦	៩.៤៤០.៦៦៤
	<u>១៥.៧៥២.៥០២</u>	<u>៦៤.៧៤២.៧៨៤</u>	<u>១៦.៨០០.៨៧៥</u>	<u>៦៨.៦៣១.៥៧៥</u>

PPPNECTP សំដៅដល់កិច្ចព្រមព្រៀងលើការផ្តល់ប្រាក់កម្ចីរវាង ក្រសួងសេដ្ឋកិច្ច និងហិរញ្ញវត្ថុ និង ក.ស.ភ. សម្រាប់ការផ្តល់ប្រាក់កម្ចីដែលទទួលបានពីធនាគារ Import-Export Bank of China (“ហៅថា Eximbank”) ស្ថិត ក្រោមកិច្ចសន្យាព្រមព្រៀងផ្តល់កម្ចីឥណទានដល់អតិថិជនដែលពេញចិត្ត លេខ (២០១០)២៩(១៣៦) ចុះថ្ងៃទី៤ ខែវិច្ឆិកា ឆ្នាំ២០១០ សម្រាប់ការសាងសង់គម្រោងកំណត់ផែស្វយ័ត - គម្រោងចំណាត់ផែកុងតឺន័រថ្មី។

ចំនួនទឹកប្រាក់ដែលបានប្រគល់ឲ្យ ក.ស.ភ. ខ្ចីបន្តនោះ ត្រូវបានចាត់ទុកថាបានឲ្យ ក.ស.ភ. នៅកាលបរិច្ឆេទ តែមួយ តាមប្រភេទរូបិយប័ណ្ណដូចគ្នា និងក្នុងចំនួនទឹកប្រាក់ដែលបានបើកដោយធនាគារ Eximbank សម្រាប់ កម្មវត្ថុផ្តល់ហិរញ្ញប្បទានដើម្បីអនុវត្តគម្រោង។ ក.ស.ភ. បង់ការប្រាក់រៀងរាល់ពាក់កណ្តាលឆ្នាំម្តងជូនក្រសួង សេដ្ឋកិច្ច និងហិរញ្ញវត្ថុ តាមអត្រាការប្រាក់ ៤% ក្នុងមួយឆ្នាំ។ ប្រាក់កម្ចីបន្តនេះ គឺសម្រាប់រយៈពេល ២០ឆ្នាំ រួមបញ្ចូលទាំងថេរវេលាអនុគ្រោះមិនលើសពី ៧ឆ្នាំ ដោយគិតចាប់ពីថ្ងៃចុះហត្ថលេខាលើកិច្ចព្រមព្រៀង ប្រាក់កម្ចីនេះ។



## កំណត់ផែស្វយ័តនៃពេញ

កំណត់សម្គាល់លើរបាយការណ៍ហិរញ្ញវត្ថុសង្ខេបចន្លោះពេល (ត)

សម្រាប់ដំណាច់ការិយបរិច្ឆេទ ៣ខែ និង ៦ខែ ដែលបានបញ្ចប់ថ្ងៃទី៣០ ខែមិថុនា ឆ្នាំ២០២៤

### ១៥. ប្រាក់កម្ចី (ត)

បម្រែបម្រួលប្រាក់កម្ចីក្នុងអំឡុងការិយបរិច្ឆេទមានដូចខាងក្រោម៖

	សម្រាប់ដំណាច់ការិយបរិច្ឆេទ៦ខែដែលបានបញ្ចប់			
	ថ្ងៃទី៣០ខែមិថុនាឆ្នាំ២០២៤		ថ្ងៃទី៣០ខែមិថុនាឆ្នាំ២០២៣	
	ដុល្លារអាមេរិក	ពាន់រៀល (កំណត់សម្គាល់ ៤)	ដុល្លារអាមេរិក	ពាន់រៀល (កំណត់សម្គាល់ ៤)
សមតុល្យនាដើមការិយបរិច្ឆេទ	១៦.៨០០.៨៧៥	៦៨.៦៣១.៥៧៥	១៨.៩០៥.០៧៤	៧៧.៨៣២.១៩០
ចំណាយការប្រាក់	៣១៧.៨១០	១.២៩៥.០៧៦	៣៦៣.៤៨៥	១.៤៨៨.១០៨
ការប្រាក់បានទូទាត់	(៣៣១.១៩៦)	(១.៣៤៩.៦២៤)	(៣៨៤.៦៤៥)	(១.៥៧៤.៧៣៧)
ប្រាក់ដើមបានទូទាត់	(១.០៣៤.៩៨៧)	(៤.២១៧.៥៧២)	(១.០៣៤.៩៨៧)	(៤.២៣៧.២៣៧)
លម្អៀងពីការប្តូររូបិយប័ណ្ណ	-	៣៨៣.៣២៩	-	២០៧.៧៤៥
សមតុល្យនាចុងការិយបរិច្ឆេទ	១៥.៧៥២.៥០២	៦៤.៧៥២.៧៨៤	១៧.៨៤៤.៩៦៧	៧៧.៧១៦.០៦៩

### ១៦. កិច្ចសន្យាបំណុល

	ថ្ងៃទី៣០ ខែមិថុនា ឆ្នាំ២០២៤		ថ្ងៃទី៣១ ខែធ្នូ ឆ្នាំ២០២៣	
	ដុល្លារអាមេរិក	ពាន់រៀល (កំណត់សម្គាល់ ៤)	ដុល្លារអាមេរិក	ពាន់រៀល (កំណត់សម្គាល់ ៤)
បំណុលរយៈពេលវែង	១២.៩០០.០០០	៥៣.០១៩.០០០	១៣.០៥០.០០០	៥៣.៣០៩.២៥០
បំណុលរយៈពេលខ្លី	៣០០.០០០	១.២៣៣.០០០	៣០០.០០០	១.២២៥.៥០០
	១៣.២០០.០០០	៥៤.២៥២.០០០	១៣.៣៥០.០០០	៥៤.៥៣៤.៧៥០

កិច្ចសន្យាបំណុលសំដៅឲ្យចំណូលពន្យារ កើតឡើងពីភតិសន្យាដីធ្លីទៅឲ្យក្រុមហ៊ុន ចៀន ឈឹង ថៃ គ្រុប ដែលបានធ្វើការបង់មុននូវថ្លៃឈ្នួលទាំងស្រុងនៅពេលចាប់ផ្តើមភតិសន្យា។ ចំនួនសរុបនេះ ត្រូវបានកាត់រំលស់តាមវិធីសាស្ត្ររំលស់ថេរ លើចំណេញ ៥០ឆ្នាំ។

# កំណត់សម្គាល់ផែស្រយាប្រយោជន៍

កំណត់សម្គាល់លើរបាយការណ៍ហិរញ្ញវត្ថុសង្ខេបចន្លោះពេល (ត)  
សម្រាប់ដំណាច់ការិយបរិច្ឆេទ ៣ខែ និង ៦ខែ ដែលបានបញ្ចប់ថ្ងៃទី៣០ ខែមិថុនា ឆ្នាំ២០២៤

## ១៧. សំវិធានអនលើអត្ថប្រយោជន៍សោធននិវត្តន៍

	ថ្ងៃទី៣០ ខែមិថុនា ឆ្នាំ២០២៤		ថ្ងៃទី៣១ ខែធ្នូ ឆ្នាំ២០២៣	
	ដុល្លារអាមេរិក	ពាន់រៀល (កំណត់សម្គាល់ ៤)	ដុល្លារអាមេរិក	ពាន់រៀល (កំណត់សម្គាល់ ៤)
<b>កាតព្វកិច្ចអត្ថប្រយោជន៍និយោជិត</b>				
ដែលបានកំណត់				
តម្លៃបច្ចុប្បន្ននៃកាតព្វកិច្ច អត្ថប្រយោជន៍និយោជិត ដែលបានកំណត់	៤៧៨.២៧៤	១.៩៦៥.៧០៦	៤៤០.៨២៣	១.៨០០.៧៦២
<b>អត្ថប្រយោជន៍ផ្សេងៗ</b>				
មូលនិធិបេឡាជាតិ				
របបសន្តិសុខសង្គម	១១៧.៩៦០	៤៨៤.៨១៦	១២២.៩៣៩	៥០២.២០៦
	៥៩៦.២៣៤	២.៤៥០.៥២២	៥៦៣.៧៦២	២.៣០២.៩៦៨

បម្រែបម្រួលនៃកាតព្វកិច្ចអត្ថប្រយោជន៍និយោជិតដែលបានកំណត់ នៅក្នុងអំឡុងការិយបរិច្ឆេទ មានដូចខាងក្រោម៖

	សម្រាប់ដំណាច់ការិយបរិច្ឆេទ៦ខែដែលបានបញ្ចប់			
	ថ្ងៃទី៣០ ខែមិថុនា ឆ្នាំ២០២៤		ថ្ងៃទី៣០ ខែមិថុនា ឆ្នាំ២០២៣	
	ដុល្លារអាមេរិក	ពាន់រៀល (កំណត់សម្គាល់ ៤)	ដុល្លារអាមេរិក	ពាន់រៀល (កំណត់សម្គាល់ ៤)
សមតុល្យនាដើមការិយបរិច្ឆេទ	៤៤០.៨២៣	១.៨០០.៧៦២	២៣៥.៨៣៥	៩៧០.៩៣៣
ចំណាយសេវាកម្មបច្ចុប្បន្ន(*)	២០.៩៦៥	៨៥.៤៣២	១២.៩១៨	៥២.៨៨៦
ចំណាយការប្រាក់	១៦.៤៨៦	៦៧.១៨០	៦.៨៥៨	២៨.០៧៧
អត្ថប្រយោជន៍ដែលបានទូទាត់	-	-	(៨៣២)	(៣.៤០៦)
លម្អៀងពីការប្តូររូបិយប័ណ្ណ	-	១២.៣៣២	-	៣.៧៤៨
សមតុល្យនាចុងការិយបរិច្ឆេទ	៤៧៨.២៧៤	១.៩៦៥.៧០៦	២៥៤.៧៧៩	១.០៥២.២៣៨

(\*) ចំនួនទាំងនេះត្រូវបានទទួលស្គាល់ ក្នុងចំណាយប្រាក់បៀវត្សរ៍ ប្រាក់ឈ្នួល និងចំណាយពាក់ព័ន្ធនានានៅក្នុងរបាយការណ៍ចំណេញ ឬខាត និងលទ្ធផលលម្អិតផ្សេងៗ។

## កំណត់សម្គាល់ផែស្រយាបត្រពេញ

កំណត់សម្គាល់លើរបាយការណ៍ហិរញ្ញវត្ថុសង្ខេបចន្លោះពេល (ត)

សម្រាប់ដំណាច់ការិយបរិច្ឆេទ ៣ខែ និង ៦ខែ ដែលបានបញ្ចប់ថ្ងៃទី៣០ ខែមិថុនា ឆ្នាំ២០២៤

### ១៧. សំវិធានអនលើអត្ថប្រយោជន៍សោធននិវត្តន៍ (ត)

បម្រែបម្រួលនៃអត្ថប្រយោជន៍ផ្សេងៗ នៅក្នុងអំឡុងការិយបរិច្ឆេទ មានដូចខាងក្រោម៖

	សម្រាប់ដំណាច់ការិយបរិច្ឆេទ៦ខែដែលបានបញ្ចប់			
	ថ្ងៃទី៣០ខែមិថុនាឆ្នាំ២០២៤		ថ្ងៃទី៣០ខែមិថុនាឆ្នាំ២០២៣	
	ដុល្លារអាមេរិក	ពាន់រៀល (កំណត់សម្គាល់ ៥)	ដុល្លារអាមេរិក	ពាន់រៀល (កំណត់សម្គាល់ ៥)
សមតុល្យនាដើមការិយបរិច្ឆេទ	១២២.៩៣៩	៥០២.២០៦	១២៦.១៨៨	៥១៩.៥១៦
អត្ថប្រយោជន៍ដែលបានទូទាត់	(៥.៩៧៩)	(២០.២៨៩)	-	-
លម្អៀងពីការប្តូររូបិយប័ណ្ណ	-	២.៨៩៩	-	១.៦៤០
សមតុល្យនាចុងការិយបរិច្ឆេទ	១១៧.៩៦០	៤៨៤.៨១៦	១២៦.១៨៨	៥២១.១៥៦

### ១៨. បំណុលពីកិច្ចព្រមព្រៀងរួម

បំណុលពីកិច្ចព្រមព្រៀងរួម កើតមានឡើងតាមរយៈទ្រព្យ គ្រឿងចក្រ និងបរិក្ខារ ដែលបានមកពីកិច្ចព្រមព្រៀងស្តីពីកិច្ចសហការវិនិយោគលើការអភិវឌ្ឍចំណុះផែនការបំណង រវាង ក.ស.ភ. និងក្រុមហ៊ុន ភីធីអិលអេសខូអបភីអេសវិនិយោគ (PTLS)។ ព័ត៌មានលម្អិតមានដូចខាងក្រោម៖

#### ចំណុះផែនការបំណង TS១១ (TS១១)

នៅថ្ងៃទី៨ ខែវិច្ឆិកា ឆ្នាំ២០២១ ក.ស.ភ. និងPTLS បានចុះកិច្ចព្រមព្រៀង ស្តីពីកិច្ចសហការវិនិយោគលើការអភិវឌ្ឍចំណុះផែនការបំណង TS១១។ យោងតាមកិច្ចព្រមព្រៀង ភាគីទាំងពីរបានយល់ព្រមលើកិច្ចសហការវិនិយោគលើការអភិវឌ្ឍចំណុះផែនការបំណង ដែលហៅថា TS១១ ដែលមានទីតាំងស្ថិតនៅភូមិស្ពានខ្ពស់ សង្កាត់គីឡូម៉ែត្រលេខ៦ ខណ្ឌបួស្សីកែវ រាជធានីភ្នំពេញ ដោយ ក.ស.ភ. ចូលរួមវិភាគទានសិទ្ធិប្រើប្រាស់ទ្រព្យសកម្មជាទីតាំងដីជួល ហើយPTLS នឹងបោះទុនវិនិយោគចំនួន ៩លានដុល្លារអាមេរិកសម្រាប់អនុវត្តគម្រោងសាងសង់ចំណុះផែនការ និងហេដ្ឋារចនាសម្ព័ន្ធពាក់ព័ន្ធគាំទ្រផ្សេងៗទៀតនៃចំណុះផែនការដោយផ្អែកតាមប្លង់មេអភិវឌ្ឍន៍។ នៅក្រោមលក្ខខណ្ឌនៃកិច្ចព្រមព្រៀង រយៈពេលនៃកិច្ចសហការវិនិយោគគឺ ៤០ឆ្នាំដោយគិតចាប់ពីថ្ងៃទី៨ ខែវិច្ឆិកា ឆ្នាំ២០២១ ដល់ថ្ងៃទី៨ ខែវិច្ឆិកា ឆ្នាំ២០៦១។ PTLS មានសិទ្ធិអាទិភាពក្នុងការបន្តកិច្ចសហការ សម្រាប់រយៈពេល១០ឆ្នាំ បន្ថែមទៀត នៅពេលដល់កាលបរិច្ឆេទបញ្ចប់នៃកិច្ចព្រមព្រៀង។

## កំណត់សម្គាល់ផែនការយុទ្ធសាស្ត្រ

កំណត់សម្គាល់លើរបាយការណ៍ហិរញ្ញវត្ថុសង្ខេបចន្លោះពេល (ត)

សម្រាប់ដំណាច់ការិយបរិច្ឆេទ ៣ខែ និង ៦ខែ ដែលបានបញ្ចប់ថ្ងៃទី៣០ ខែមិថុនា ឆ្នាំ២០២៤

### ១៨. ចំណូលកើតឡើងពីកិច្ចព្រមព្រៀងរួម (ត)

*ចំណាត់ថ្នាក់ផែនការយុទ្ធសាស្ត្រ UMB (“UMB”)*

នៅថ្ងៃទី២៩ ខែសីហា ឆ្នាំ២០២២ ក.ស.ភ. និង PTLs បានចុះកិច្ចព្រមព្រៀង ស្តីពីកិច្ចសហការវិនិយោគលើ ការអភិវឌ្ឍចំណាត់ថ្នាក់ផែនការយុទ្ធសាស្ត្រ UMB (“UMB”)។ យោងតាមកិច្ចព្រមព្រៀង ភាគីទាំងពីរបានយល់ព្រម លើកិច្ចសហការវិនិយោគលើការអភិវឌ្ឍចំណាត់ថ្នាក់ផែនការយុទ្ធសាស្ត្រ ដែលហៅថា UMB ដែលមានទីតាំងស្ថិត នៅភូមិដូនមេរៀល ឃុំទន្លេបិទ ស្រុកត្បូងឃ្មុំ ខេត្តត្បូងឃ្មុំ ដោយ ក.ស.ភ. ចូលរួមវិភាគទានដ៏សម្រាប់ប្រើប្រាស់ នៅក្នុងអាជីវកម្ម ហើយ PTLs នឹងបោះទុនវិនិយោគចំនួន ២៦.៥ លានដុល្លារអាមេរិក សម្រាប់អនុវត្តគម្រោង សាងសង់ចំណាត់ថ្នាក់ និងហេដ្ឋារចនាសម្ព័ន្ធពាក់ព័ន្ធគាំទ្រផ្សេងៗទៀតនៃចំណាត់ថ្នាក់ ដោយផ្អែកតាមប្លង់មេ អភិវឌ្ឍន៍។ នៅក្រោមលក្ខខណ្ឌនៃកិច្ចព្រមព្រៀងរយៈពេលនៃកិច្ចសហការវិនិយោគ ៤០ឆ្នាំ ដោយគិតចាប់ពី ថ្ងៃទី២៩ ខែសីហា ឆ្នាំ២០២២ ដល់ថ្ងៃទី២៩ ខែសីហា ឆ្នាំ២០៦២។ PTLs មានសិទ្ធិអាទិភាពក្នុងការបន្ត កិច្ចសហការ សម្រាប់រយៈពេល ១០ឆ្នាំ បន្ថែមទៀត។

អនុលោមតាមកិច្ចព្រមព្រៀងខាងលើ ភាគីទាំងពីរ នឹងគ្រប់គ្រងប្រតិបត្តិការនៃចំណាត់ថ្នាក់ TS១១ និង UMB។ ក.ស.ភ. និង PTLs ទទួលយកការបែងចែក ៥១% និង ៤៩% រៀងៗខ្លួន នៃប្រាក់ចំណេញ ឬខាត ដែលកើតឡើង ពីប្រតិបត្តិការដៃទាំងនេះ។

### ១៩. ពន្ធលើប្រាក់ចំណេញ

#### (ក) អត្រាពន្ធផ្លូវការ

អនុលោមតាមច្បាប់សារពើពន្ធនៃព្រះរាជាណាចក្រកម្ពុជា ក្រុមហ៊ុនមានកាតព្វកិច្ចបង់ពន្ធលើប្រាក់ចំណេញ ដោយគណនាតាមអត្រា ២០% នៃប្រាក់ចំណេញជាប់ពន្ធ ឬក៏បង់ពន្ធអប្បបរមាដោយគណនាតាមអត្រា ១% នៃប្រាក់ចំណូល ទៅតាមចំនួនពន្ធមួយណាមានចំនួនធំជាង។

នៅថ្ងៃទី៥ ខែកក្កដា ឆ្នាំ២០២៣ ក្រុមហ៊ុនបានទទួលវិញ្ញាបនបត្រប្រភេទមាសពីអគ្គនាយកដ្ឋានពន្ធដារ (អ.ព.ជ.) សម្រាប់ការិយបរិច្ឆេទឆ្នាំ២០២៣ និង២០២៤ រៀងគ្នា។ ដូច្នោះ ក្រុមហ៊ុនមានសិទ្ធិទទួលបានការលើកលែងពន្ធ អប្បបរមាសម្រាប់ការិយបរិច្ឆេទទាំងនេះ។

## កំណត់សម្គាល់លើរបាយការណ៍ហិរញ្ញវត្ថុសង្ខេបចន្លោះពេល (ត)

កំណត់សម្គាល់លើរបាយការណ៍ហិរញ្ញវត្ថុសង្ខេបចន្លោះពេល (ត)  
សម្រាប់ដំណាច់ការិយបរិច្ឆេទ ៣ខែ និង ៦ខែ ដែលបានបញ្ចប់ថ្ងៃទី៣០ ខែមិថុនា ឆ្នាំ២០២៤

### ១៩. ពន្ធលើប្រាក់ចំណេញ (ត)

#### (ខ) ចំណាយពន្ធលើប្រាក់ចំណេញ

	សម្រាប់ដំណាច់ការិយបរិច្ឆេទ ៦ខែ ដែលបានបញ្ចប់				សម្រាប់ដំណាច់ការិយបរិច្ឆេទ ៣ខែ ដែលបានបញ្ចប់			
	ថ្ងៃទី៣០ ខែមិថុនា ឆ្នាំ២០២៤		ថ្ងៃទី៣០ ខែមិថុនា ឆ្នាំ២០២៣		ថ្ងៃទី៣០ ខែមិថុនា ឆ្នាំ២០២៤		ថ្ងៃទី៣០ ខែមិថុនា ឆ្នាំ២០២៣	
	ដុល្លារអាមេរិក	ពាន់រៀល (កំណត់សម្គាល់ ៤)	ដុល្លារអាមេរិក	ពាន់រៀល (កំណត់សម្គាល់ ៤)	ដុល្លារអាមេរិក	ពាន់រៀល (កំណត់សម្គាល់ ៤)	ដុល្លារអាមេរិក	ពាន់រៀល (កំណត់សម្គាល់ ៤)
ពន្ធក្នុងការិយបរិច្ឆេទតាម អត្រាពន្ធដ្ឋាន	១.២៩៧.៨៨១	៥.២៨៨.៨៦៥	១.៣០៦.១៩៨	៥.៣៤៧.៥៧៥	៧៩០.០៩៨	៣.២២៣.៦០០	៨៤៧.១២២	៣.៤៧៦.៥៨៩
បម្រែបម្រួលការប៉ាន់ស្មាន ទាក់ទងនឹងការិយបរិច្ឆេទមុន	១៦៧.៦៦៥	៦៨៣.២៣៥	៨៤.៣៦៨	៣៤៥.៤០៣	-	-	១៧៥.១៤៧	៧១៨.៨០៣
ពន្ធលើប្រាក់ចំណេញ សម្រាប់ការិយបរិច្ឆេទ	១.៤៦៥.៥៤៦	៥.៩៧២.១០០	១.៣៩០.៥៦៦	៥.៦៩២.៩៧៨	៧៩០.០៩៨	៣.២២៣.៦០០	១.០២២.២៦៩	៤.១៩៥.៣៩២
ពន្ធពន្យារ	២៥.៤៨៨	១០៣.៨៦៤	៧៣.៩៤០	៣០២.៧១០	១១.៩៧១	៤៨.៨៤២	(១៣.០១១)	(៥៣.៣៩៧)
	<u>១.៤៩១.០៣៤</u>	<u>៦.០៧៥.៩៦៤</u>	<u>១.៤៦៤.៥០៦</u>	<u>៥.៩៩៥.៦៨៨</u>	<u>៨០២.០៦៩</u>	<u>៣.២៧២.៤៤២</u>	<u>១.០០៩.២៥៨</u>	<u>៤.១៤១.៩៩៥</u>

# កំណត់សម្គាល់របស់ក្រុមហ៊ុន

កំណត់សម្គាល់លើរបាយការណ៍ហិរញ្ញវត្ថុសង្ខេបចន្លោះពេល (ត)  
សម្រាប់ដំណាច់ការិយបរិច្ឆេទ ៣ខែ និង ៦ខែ ដែលបានបញ្ចប់ថ្ងៃទី៣០ ខែមិថុនា ឆ្នាំ២០២៤

## ១៩. ពន្ធលើប្រាក់ចំណេញ (ត)

### (ខ) ចំណាយពន្ធលើប្រាក់ចំណេញ (ត)

ការផ្ទៀងផ្ទាត់ពន្ធលើប្រាក់ចំណេញ ដែលត្រូវបានគណនាតាមអត្រាពន្ធផ្លូវការ ធៀបទៅនឹងចំណាយពន្ធលើប្រាក់ចំណេញ ដែលបានបង្ហាញនៅក្នុងរបាយការណ៍ចំណេញ ឬខាត និងលទ្ធផលលម្អិតផ្សេងៗ មានដូចខាងក្រោម៖

	សម្រាប់ដំណាច់ការិយបរិច្ឆេទ ៦ខែ ដែលបានបញ្ចប់						សម្រាប់ដំណាច់ការិយបរិច្ឆេទ ៣ខែ ដែលបានបញ្ចប់					
	ថ្ងៃទី៣០ ខែមិថុនា ឆ្នាំ២០២៤			ថ្ងៃទី៣០ ខែមិថុនា ឆ្នាំ២០២៣			ថ្ងៃទី៣០ ខែមិថុនា ឆ្នាំ២០២៤			ថ្ងៃទី៣០ ខែមិថុនា ឆ្នាំ២០២៣		
	%	ដុល្លារអាមេរិក	ពាន់រៀល (កំណត់សម្គាល់ ៤)	%	ដុល្លារអាមេរិក	ពាន់រៀល (កំណត់សម្គាល់ ៤)	%	ដុល្លារអាមេរិក	ពាន់រៀល (កំណត់សម្គាល់ ៤)	%	ដុល្លារអាមេរិក	ពាន់រៀល (កំណត់សម្គាល់ ៤)
ប្រាក់ចំណេញមុនដកពន្ធ		៥.៨៨៣.០៥៣	២៣.៩៧៣.៤៤០		៦.១៧៤.០៧១	២៥.២៧៦.៦៤៦		៣.៦៧៤.៥១៨	១៤.៩៩២.០៣៣		៣.៧៧០.៨៨៦	១៥.៤៧៥.៧១៧
ពន្ធលើប្រាក់ចំណេញដោយប្រើ												
អត្រាពន្ធផ្លូវការ	២០,០០	១.១៧៦.៦១១	៤.៧៩៤.៦៩០	២០,០០	១.២៣៤.៨១៤	៥.០៥៥.៣២៩	២០,០០	៧៣៤.៩០៤	២.៩៩៨.៤០៨	២០,០០	៧៥៤.១៧៧	៣.០៩៥.១៥២
ចំណាយដែលមិនអាចកាត់ កងបាន	២,៨៣	១៦៦.៦៣០	៦៧៩.០១៧	២,៣៥	១៤៥.៣២៤	៥៩៤.៩៥៦	១,៨១	៦៦.៦៣៣	២៧១.៧៤០	២,១២	៧៩.៩៣៤	៣២៤.០៥០
បម្រែបម្រួលការប៉ាន់ស្មាន												
ទាក់ទិននឹងការិយបរិច្ឆេទមុន	២,៨៥	១៦៧.៦៦៥	៦៨៣.២៣៥	១,៣៧	៨៤.៣៦៨	៣៤៥.៤០៣	០,០០	-	-	៤,៦៤	១៧៥.១៤៧	៧១៨.៨០៣
ឥទ្ធិពលនៃលម្អៀងបណ្តោះអាសន្ន	(០,៣៤)	(១៩.៨៧២)	(៨០.៩៧៤)	-	-	-	០,០២	៥៦២	២.២៩៤	-	-	-
		<u>២៥,៣៤</u>	<u>១.៤៩១.០៣៤</u>	<u>៦.០៧៥.៩៦៤</u>	<u>២៣,៧២</u>	<u>១.៤៦៤.៥០៦</u>	<u>៥,៩៩៦</u>	<u>៨០២.០៩៩</u>	<u>៣.២៧២.៤៤២</u>	<u>២៦,១៤</u>	<u>១.០០៩.២៥៨</u>	<u>៤.១៤១.៩៩៥</u>

ក្នុងអំឡុងការិយបរិច្ឆេទ ក្រុមហ៊ុនបានបង់ប្រាក់សរុបចំនួន ២.៥១៣.១៧២ ដុល្លារអាមេរិក លើពន្ធលើប្រាក់ចំណេញសម្រាប់ការិយបរិច្ឆេទ២០២៣ និងលើប្រាក់រំដោះពន្ធលើប្រាក់ចំណេញសម្រាប់ដំណាច់ការិយបរិច្ឆេទ ៦ខែ ដែលបានបញ្ចប់ថ្ងៃទី៣០ ខែមិថុនា ឆ្នាំ២០២៤ (ថ្ងៃទី៣០ ខែមិថុនា ឆ្នាំ២០២៣៖ ចំនួន ៣.៣៨៨.៩៥៥ ដុល្លារអាមេរិក)។

# កំណត់សម្គាល់លើរបាយការណ៍ហិរញ្ញវត្ថុសង្ខេបចន្លោះពេល (ត)

កំណត់សម្គាល់លើរបាយការណ៍ហិរញ្ញវត្ថុសង្ខេបចន្លោះពេល (ត)  
សម្រាប់ដំណាច់ការិយបរិច្ឆេទ ៣ខែ និង ៦ខែ ដែលបានបញ្ចប់ថ្ងៃទី៣០ ខែមិថុនា ឆ្នាំ២០២៤

## ១៩. ពន្ធលើប្រាក់ចំណេញ (ត)

### (គ) ពន្ធពន្យារសុទ្ធជាបំណុល

ពន្ធពន្យារជាទ្រព្យសកម្ម/(បំណុល) មានសមាសធាតុដូចខាងក្រោម៖

	ថ្ងៃទី៣០ ខែមិថុនា ឆ្នាំ២០២៤		ថ្ងៃទី៣១ ខែធ្នូ ឆ្នាំ២០២៣	
	ដុល្លារអាមេរិក	ពាន់រៀល (កំណត់សម្គាល់ ៤)	ដុល្លារអាមេរិក	ពាន់រៀល (កំណត់សម្គាល់ ៤)
<i>ពន្ធពន្យារជាទ្រព្យសកម្ម៖</i>				
បំណុលភតិសន្យា	២.៤៤៦.៨៩២	១០.០៥៦.៧២៦	២.៤៥៣.០៦០	១០.០២០.៧៥០
បំណុលកិច្ចសន្យា	២.៦៤០.០០០	១០.៨៥០.៤០០	២.៦៧០.០០០	១០.៩០៦.៩៥០
ការខាតបង់ឱនភាពនៃតម្លៃលើ ទ្រព្យសកម្មហិរញ្ញវត្ថុ	៦៣៤.៥៣៥	២.៦០៧.៩៣៩	៤៨៤.៤៦៦	១.៩៧៩.០៤៤
កាតព្វកិច្ចអត្ថប្រយោជន៍សោធននិវត្តន៍	១១៩.២៤៧	៤៩០.១០៦	១១២.៧៥២	៤៦០.៥៩២
	<u>៥.៨៤០.៦៧៤</u>	<u>២៤.០០៥.១៧១</u>	<u>៥.៧២០.២៧៨</u>	<u>២៣.៣៦៧.៣៣៦</u>
<i>ពន្ធពន្យារជាបំណុល៖</i>				
ទ្រព្យ គ្រឿងចក្រ និងបរិក្ខារ	(៣.៧៩២.៦៦៩)	(១៥.៥៨៧.៨៧០)	(៣.៦២៣.៩៨៥)	(១៤.៨០៣.៩៧៩)
សិទ្ធិប្រើប្រាស់ទ្រព្យសកម្ម	(១.៧៣១.៥១៤)	(៧.១១៦.៥២៣)	(១.៧៥២.១៣៧)	(៧.១៥៧.៤៨០)
ភតិសន្យាត្រូវទទួល	(៦៦៣.១២២)	(២.៧២៥.៤៣២)	(៦៦៥.១៥០)	(២.៧១៧.១៣៨)
ប្រាក់តម្កល់រយៈពេលវែង	(២២.៤៨៥)	(៩២.៤១៣)	(២២.៦៣៤)	(៩២.៤៥៩)
	<u>(៦.២១៩.៧៩០)</u>	<u>(២៥.៥២២.២៣៨)</u>	<u>(៦.០៦៣.៩០៦)</u>	<u>(២៤.៧៧១.០៥៦)</u>
ពន្ធពន្យារសុទ្ធជាបំណុល	<u>(៣៦៩.១១៦)</u>	<u>(១.៥១៧.០៦៧)</u>	<u>(៣៤៣.៦២៨)</u>	<u>(១.៤០៣.៧២០)</u>

## កំណត់សម្គាល់លើរបាយការណ៍ហិរញ្ញវត្ថុសង្ខេបចន្លោះពេល (ត)

សម្រាប់ដំណាច់ការិយបរិច្ឆេទ ៣ខែ និង ៦ខែ ដែលបានបញ្ចប់ថ្ងៃទី៣០ ខែមិថុនា ឆ្នាំ២០២៤

### ១៩. ពន្ធលើប្រាក់ចំណេញ (ត)

#### (ឃ) យថាភាពលើពន្ធ

ពន្ធត្រូវបានស្ថិតនៅក្រោមការត្រួតពិនិត្យ និងតាមដានអង្កេតដោយក្រុមអាជ្ញាធរ ដែលផ្តល់សិទ្ធិដោយច្បាប់ ក្នុងការដាក់ពិន័យដាក់ទណ្ឌកម្ម និងគិតការប្រាក់។ ការអនុវត្តច្បាប់ និងបទប្បញ្ញត្តិពន្ធលើប្រតិបត្តិការច្រើន ប្រភេទអាចប្រឈមនឹងបំណកស្រាយផ្សេងៗ។

បញ្ហាទាំងនេះ អាចបង្កើតឲ្យមានហានិភ័យពន្ធ នៅក្នុងព្រះរាជាណាចក្រកម្ពុជាមានលក្ខណៈធំជាងនៅប្រទេស ដទៃទៀត។ អ្នកគ្រប់គ្រងជឿជាក់ថា ការធ្វើសវិធានធនមានលក្ខណៈគ្រប់គ្រាន់ ដោយផ្អែកទៅលើការបកស្រាយ នៃនីតិកម្មពន្ធ។ ក៏ប៉ុន្តែ អាជ្ញាធរជាប់ពាក់ព័ន្ធអាចនឹងមានបំណកស្រាយខុសគ្នា ហើយផលប៉ះពាល់អាចមាន ទំហំជាសារវន្ត។

### ២០. ការសន្យាមូលធន

	ថ្ងៃទី៣០ ខែមិថុនា ឆ្នាំ២០២៤		ថ្ងៃទី៣១ ខែធ្នូ ឆ្នាំ២០២៣	
	ដុល្លារអាមេរិក	ពាន់រៀល (កំណត់សម្គាល់ ៤)	ដុល្លារអាមេរិក	ពាន់រៀល (កំណត់សម្គាល់ ៤)
<b>មូលធន និងការសន្យាឥណទាន</b>				
<i>ទាក់ទិននឹងការទិញទ្រព្យ គ្រឿងចក្រ និងបរិក្ខារ</i>				
បានចុះកិច្ចសន្យាប៉ុន្តែមិនទាន់				
បានបំពេញនៅឡើយ	១.១០០.៨១២	៤.៥២៤.៣៣៧	២.១១៧.៨៥៥	៨.៦៥១.៤៣៨
លិខិតឥណទាន (*)	៧៨២.០០០	៣.២១៤.០២០	១.៤៨៧.៥០០	៦.០៧៦.៤៣៨
	<u>១.៨៨២.៨១២</u>	<u>៧.៧៣៨.៣៥៧</u>	<u>៣.៦០៥.៣៥៥</u>	<u>១៤.៧២៧.៨៧៦</u>

(\*) នៅថ្ងៃទី១៤ ខែធ្នូ ឆ្នាំ២០២៣ ក្រុមហ៊ុនបានចុះកិច្ចសន្យាប្រៀងលិខិតឥណទានជាមួយធនាគារពាណិជ្ជកម្ម ក្រៅប្រទេសនៃកម្ពុជា ចំនួន ៧៨២.០០០ ដុល្លារអាមេរិក ដែលមានកាលសារនៅថ្ងៃទី២ ខែសីហា ឆ្នាំ២០២៤ ប្រើប្រាស់សម្រាប់ការទិញទ្រព្យ គ្រឿងចក្រ និងបរិក្ខារ។ លិខិតឥណទាននេះ ត្រូវបានទូទាត់ នៅថ្ងៃទី៣ ខែកក្កដា ឆ្នាំ២០២៤។



# កំណត់សម្គាល់ផែនការយុទ្ធសាស្ត្រពេញលេញ

កំណត់សម្គាល់លើរបាយការណ៍ហិរញ្ញវត្ថុសង្ខេបចន្លោះពេល (ត)  
សម្រាប់ដំណាច់ការិយបរិច្ឆេទ ៣ខែ និង ៦ខែ ដែលបានបញ្ចប់ថ្ងៃទី៣០ ខែមិថុនា ឆ្នាំ២០២៤

## ២១. ចំណូល

	សម្រាប់ដំណាច់ការិយបរិច្ឆេទ ៦ខែ ដែលបានបញ្ចប់				សម្រាប់ដំណាច់ការិយបរិច្ឆេទ ៣ខែ ដែលបានបញ្ចប់			
	ថ្ងៃទី៣០ ខែមិថុនា ឆ្នាំ២០២៤		ថ្ងៃទី៣០ ខែមិថុនា ឆ្នាំ២០២៣		ថ្ងៃទី៣០ ខែមិថុនា ឆ្នាំ២០២៤		ថ្ងៃទី៣០ ខែមិថុនា ឆ្នាំ២០២៣	
	ដុល្លារអាមេរិក	ពាន់រៀល (កំណត់សម្គាល់ ៤)	ដុល្លារអាមេរិក	ពាន់រៀល (កំណត់សម្គាល់ ៤)	ដុល្លារអាមេរិក	ពាន់រៀល (កំណត់សម្គាល់ ៤)	ដុល្លារអាមេរិក	ពាន់រៀល (កំណត់សម្គាល់ ៤)
ចំណូលលើកដាក់ក្រោមដងយោង	៨.១៥៧.០៣៨	៣៣.២៣៩.៩៣០	៦.៩១៩.៦៥៥	២៨.៣២៩.០៦៨	៤.៥៨០.២៣៩	១៨.៦៨៧.៣៧៥	៣.៩១៣.០០៤	១៦.០៥៨.៩៦៨
ចំណូលពីការលើកដាក់លើទីលាន	៦.០៨៥.២៨៩	២៥.៧៩៧.៥៥៣	៥.៥៧២.៧៣៧	២២.៨១៤.៧៨៥	៣.៤៣៤.៥៥៥	១៤.០១២.៩៤៤	៣.១២៣.៣០៧	១២.៨១៨.០៥២
ចំណូលពីកិច្ចការផែ	២.៥៦៣.០៩៣	១០.៤៤៤.៦០៤	២.២៦៦.២៣៤	៩.២៧៧.៩៦២	១.២៥៥.២៩២	៥.១២១.៥៩១	១.១១៦.០៩៣	៤.៥៨០.៤៤៦
ចំណូលពីប្រកួតប្រជែង	៥៤៤.១៣២	២.២១៧.៣៣៨	៤៦៣.៤៤៤	១.៨៩៧.៣៤០	២៩៦.២០០	១.២០៨.៤៩៦	២៦២.៨៣៥	១.០៧៨.៦៧៥
ចំណូលពីសេវាកម្មស្តុកទុក	៥០៣.២៤៤	២.០៥០.៧១៩	៤៩៧.១៩២	២.០៣៥.៥០៣	៤៥៣.០៩៣	១.៨៤៨.៦២០	២៥.៧៩៩	១០៥.៨៨០
ចំណូលពីការដឹកជញ្ជូន	៣១៣.៨២៥	១.២៧៨.៨៣៧	៣០៧.៤៤២	១.២៥៨.៦៦៨	១៣០.២៦៣	៥៣១.៤៧៣	១៩០.៧៨៤	៧៨២.៩៧៨
ចំណូលពីថ្លៃឈ្នួលស្តុកទុកទំនិញ/ កុងតឺន័រ	១២៦.៦៣៨	៥១៦.០៥០	២៧៩.៣៤០	១.១៤៣.៦១៨	៨៥.១៥២	៣៤៧.៤២០	១៤៩.៧៩៣	៦១៤.៧៥០
ចំណូលពីថ្លៃឈ្នួលផ្ទាំងទម្ងន់កុងតឺន័រ	១៨.៨៨៣	៧៦.៩៤៨	១០.៦៧៥	៤៣.៧០៣	១១.៧១៦	៤៧.៨០១	៦.១៤៩	២៥.២៣៥
ចំណូលពីការរើ រៀបទំនិញ	៨.៧៨៧	៣៥.៨០៧	៧.០៥០	២៨.៨៦៣	៥.៦៨៧	២៣.២០៣	៣.៨៥០	១៥.៨០០
	<u>១៨.៣២០.៩២៩</u>	<u>៧៤.៦៥៧.៧៨៦</u>	<u>១៦.៣២៣.៧៦៩</u>	<u>៦៦.៨២៩.៥១០</u>	<u>១០.២៥២.១៨៧</u>	<u>៤១.៨២៨.៩២៣</u>	<u>៨.៧៩១.៦១៤</u>	<u>៣៦.០៨០.៧៨៤</u>

## កំណត់សម្គាល់ផ្សេងៗទៀត

កំណត់សម្គាល់លើរបាយការណ៍ហិរញ្ញវត្ថុសង្ខេបចន្លោះពេល (ត)  
សម្រាប់ដំណាច់ការិយបរិច្ឆេទ ៣ខែ និង ៦ខែ ដែលបានបញ្ចប់ថ្ងៃទី៣០ ខែមិថុនា ឆ្នាំ២០២៤

### ២២. ចំណាយលើសេវាកម្ម

	សម្រាប់ដំណាច់ការិយបរិច្ឆេទ ៦ខែ ដែលបានបញ្ចប់				សម្រាប់ដំណាច់ការិយបរិច្ឆេទ ៣ខែ ដែលបានបញ្ចប់			
	ថ្ងៃទី៣០ ខែមិថុនា ឆ្នាំ២០២៤		ថ្ងៃទី៣០ ខែមិថុនា ឆ្នាំ២០២៣		ថ្ងៃទី៣០ ខែមិថុនា ឆ្នាំ២០២៤		ថ្ងៃទី៣០ ខែមិថុនា ឆ្នាំ២០២៣	
	ដុល្លារអាមេរិក	ពាន់រៀល (កំណត់សម្គាល់ ៥)	ដុល្លារអាមេរិក	ពាន់រៀល (កំណត់សម្គាល់ ៥)	ដុល្លារអាមេរិក	ពាន់រៀល (កំណត់សម្គាល់ ៥)	ដុល្លារអាមេរិក	ពាន់រៀល (កំណត់សម្គាល់ ៥)
រំលស់	២.២២០.២៩៧	៩.០៤៧.៧១០	១.៨៧៨.១៩៧	៧.៦៨៩.៣៣៩	១.១៣៥.៥១៩	៤.៦៣២.៩១៨	៩៥៣.៣៦៤	៣.៩១២.៦០៦
ចំណាយលើដងយោង	១.៦៩១.០៧៦	៦.៨៩១.១៣៥	១.៤៧១.៣៣៥	៦.០២៣.៦៤៥	៩៦៧.៥៨៩	៣.៩៤៧.៧៦៣	៨៣១.៩២៤	៣.៤១៤.២១៦
ប្រាក់បៀវត្សរ៍ និងប្រាក់ឈ្នួល	១.៣៣៦.៩៧៨	៥.៤៤៨.១៨៥	១.២៣៣.៧០០	៥.០៥០.៧៦៨	៦៨០.៨៣២	២.៧៧៧.៧៩៥	៦១២.៤៣៤	២.៥១៣.៤២៩
ប្រេងឥន្ធនៈ	៨៦៩.៣៨៦	៣.៥៤២.៧៤៨	៨៧១.៦៤៣	៣.៥៦៨.៥០៦	៣៨៦.៤០១	១.៥៧៦.៥១៦	៣៥២.៨៣២	១.៤៤៨.០២៣
ចំណាយលើការថែទាំ	៨៧៥.៧៤១	៣.៥៦៨.៦៤៥	៧៨៦.២៦៦	៣.២១៨.៩៧៣	៥៣៤.៦៧៧	២.១៨១.៤៨២	៣៥៦.៩៥១	១.៤៦៤.៩២៧
ថ្លៃសេវាកម្មដឹកជញ្ជូនតាមសាឡាង	៥៨៥.០៦៥	២.៣៨៤.១៤០	៧២.០៥៨	២៩៥.០០៦	៤០១.៧២៥	១.៦៣៩.០៣៨	៤៩.៦៤៣	២០៣.៧៣៥
ចំណាយលើសេវាកម្មស្តុកភារកម្ម	៥.៧៣០	២៣.៣៥០	១៥២.៤៦៩	៦២៤.២០៨	៥.៧៣០	២៣.៣៧៨	-	-
ចំណាយផ្សេងៗ	១៣៤.៥៨៨	៥៤៨.៤៤៦	១២៨.៨៩៨	៥២៧.៧០៨	៧០.០៣៧	២៨៥.៧៥១	២៧.៤៤៦	១១២.៦៣៨
	<u>៧.៧១៨.៨៦១</u>	<u>៣១.៤៥៤.៣៥៩</u>	<u>៦.៥៩៤.៥៦៦</u>	<u>២៦.៩៩៨.១៥៣</u>	<u>៤.១៨២.៥១០</u>	<u>១៧.០៦៤.៦៤១</u>	<u>៣.១៨៤.៥៩៤</u>	<u>១៣.០៦៩.៥៧៤</u>

## កំណត់សម្គាល់ផែស្រយីតភ្នំពេញ

កំណត់សម្គាល់លើរបាយការណ៍ហិរញ្ញវត្ថុសង្ខេបចន្លោះពេល (ត)  
សម្រាប់ដំណាច់ការិយបរិច្ឆេទ ៣ខែ និង ៦ខែ ដែលបានបញ្ចប់ថ្ងៃទី៣០ ខែមិថុនា ឆ្នាំ២០២៤

### ២៣. ចំណូលផ្សេងៗ

	សម្រាប់ដំណាច់ការិយបរិច្ឆេទ ៦ខែ ដែលបានបញ្ចប់				សម្រាប់ដំណាច់ការិយបរិច្ឆេទ ៣ខែ ដែលបានបញ្ចប់			
	ថ្ងៃទី៣០ ខែមិថុនា ឆ្នាំ២០២៤		ថ្ងៃទី៣០ ខែមិថុនា ឆ្នាំ២០២៣		ថ្ងៃទី៣០ ខែមិថុនា ឆ្នាំ២០២៤		ថ្ងៃទី៣០ ខែមិថុនា ឆ្នាំ២០២៣	
	ដុល្លារអាមេរិក	ពាន់រៀល (កំណត់សម្គាល់ ៤)	ដុល្លារអាមេរិក	ពាន់រៀល (កំណត់សម្គាល់ ៤)	ដុល្លារអាមេរិក	ពាន់រៀល (កំណត់សម្គាល់ ៤)	ដុល្លារអាមេរិក	ពាន់រៀល (កំណត់សម្គាល់ ៤)
ចំណូលពីការជួល	៥៥៩.៣៤៤	២.២៧៩.៣២៧	៦២៣.៦០១	២.៥៥៣.០២២	២៧៨.២០៦	១.១៣៥.០៨០	៣៩២.៣៩៥	១.៦១០.៣៨៩
ចំណូលផ្សេងៗ	៩៩.៤០៨	៤០៥.០៨៧	១៦៩.៩០៩	៦៩៥.៦០៨	៥០.០៨៩	២០៤.៣៦៤	៧៤.២១៨	៣០៤.៥៩១
	<u>៦៥៨.៧៥២</u>	<u>២.៦៨៤.៤១៤</u>	<u>៧៩៣.៥១០</u>	<u>៣.២៤៨.៦៣០</u>	<u>៣២៨.២៩៥</u>	<u>១.៣៣៩.៤៤៤</u>	<u>៤៦៦.៦១៣</u>	<u>១.៩១៤.៩៨០</u>

# កំណត់សម្គាល់ផ្សេងៗ

កំណត់សម្គាល់លើរបាយការណ៍ហិរញ្ញវត្ថុសង្ខេបចន្លោះពេល (ត)  
សម្រាប់ដំណាច់ការិយបរិច្ឆេទ ៣ខែ និង ៦ខែ ដែលបានបញ្ចប់ថ្ងៃទី៣០ ខែមិថុនា ឆ្នាំ២០២៤

## ២៤. ចំណាយទូទៅនិងរដ្ឋបាល

	សម្រាប់ដំណាច់ការិយបរិច្ឆេទ ៦ខែ ដែលបានបញ្ចប់				សម្រាប់ដំណាច់ការិយបរិច្ឆេទ ៣ខែ ដែលបានបញ្ចប់			
	ថ្ងៃទី៣០ ខែមិថុនា ឆ្នាំ២០២៤		ថ្ងៃទី៣០ ខែមិថុនា ឆ្នាំ២០២៣		ថ្ងៃទី៣០ ខែមិថុនា ឆ្នាំ២០២៤		ថ្ងៃទី៣០ ខែមិថុនា ឆ្នាំ២០២៣	
	ដុល្លារអាមេរិក	ពាន់រៀល (កំណត់សម្គាល់ ៤)	ដុល្លារអាមេរិក	ពាន់រៀល (កំណត់សម្គាល់ ៤)	ដុល្លារអាមេរិក	ពាន់រៀល (កំណត់សម្គាល់ ៤)	ដុល្លារអាមេរិក	ពាន់រៀល (កំណត់សម្គាល់ ៤)
ប្រាក់បៀវត្ស និងអត្ថប្រយោជន៍	២.៥៦១.២៧៥	១០.៤៣៧.១៩៦	២.៤៣៩.២៦១	៩.៩៨៦.៣៣៤	១.២០៤.៣១៧	៤.៩១៣.៦១៣	១.២២៣.៧២៣	៥.០២២.១៥៩
ចំណាយលើការបរិច្ចាគ	៥៣៩.១៧៧	២.១៩៧.១៤៦	៥៣៨.៧៥៩	២.២០៥.៦៧៩	២៥៦.៨៣៤	១.០៤៧.៨៨៣	៣០៧.៧៨៩	១.២៦៣.១៦៦
រំលស់	៣៨០.៣៥៦	១.៥៤៩.៩៥១	៣៥១.៨៥៤	១.៤៤០.៤៩០	១៨៩.៦៤០	៧៧៣.៧៣១	១៧៥.២២៣	៧១៩.១១៥
ចំណាយទឹកភ្លើង និងប្រេងឥន្ធនៈ	៣៤៩.៤១៨	១.៤២៣.៨៧៨	៣២៥.៦១៨	១.៣៣៣.០៨០	១៨០.២៦០	៧៣៥.៤៦១	១៦២.៤២០	៦៦៦.៤៧២
ចំណាយលើការកំសាន្ត	១៤៩.៧៤៩	៦១០.២២៧	១២០.២៤៦	៤៩២.២៨៧	៦៦.៩៥៧	២៧៣.១៨៥	៧៧.៣៨៣	៣១៧.៥៨០
កម្រៃរបស់ក្រុមប្រឹក្សាភិបាល	១២៣.៧២១	៥០៤.១៦៣	១២៣.១៧៧	៥០៤.២៨៧	៦១.៧៧៣	២៥២.០៣៤	៦១.៤៧៥	២៥២.២៩៣
ចំណាយលើការជួសជុល និងថែទាំ	១២០.៨០៨	៤៩២.២៩៣	១៧០.៥៦៨	៦៩៨.៣០៥	៦៥.១៨១	២៦៥.៩៣៨	១១៣.៩៣៩	៤៦៧.៦០៦
ការលុបចោលនូវភតិសន្យាត្រូវទទួល	១០២.៤៥២	៤១៧.៤៩១	-	-	-	-	-	-
សម្ភារៈការិយាល័យ	៩៤.៣៧៥	៣៨៤.៥៧៨	១១១.១៤៥	៤៥៥.០២៨	៥០.៥៣៤	២០៦.១៧៩	៦០.១៣៥	២៤៦.៧៩៤
ចំណាយពន្ធផ្សេងៗ	៧៥.៩២០	៣០៩.៣៧៤	៥៣.២៧៩	២១៨.១២៤	៤៤.៥៨៥	១៨១.៩០៧	២៦.៣៤៩	១០៨.១៣៦
ចំណាយលើការធ្វើដំណើរ	៤២.១៤៩	១៧១.៧៥៧	៤៤.៦១៣	១៨២.៦៤៦	២៤.៤៦៤	៩៩.៨១៣	២៣.៤៦៧	៩៦.៣០៩
ចំណាយលើការទំនាក់ទំនង	៤១.៣៦៨	១៦៨.៥៧៥	៣៧.៦៣២	១៥៤.០៦៥	១៩.៨០៥	៨០.៨០៤	១៩.២១៨	៧៨.៨៧១
កម្រៃវិជ្ជាជីវៈ	២២.៥០០	៩១.៦៨៨	១៤.២១៨	៥៨.២០៨	៩.៣៥១	៣៨.១៥២	៦.៥៦៧	២៦.៩៥១
ចំណាយផ្សេងៗ	១៦៥.៧៣០	៦៧៥.៣៥០	១៥២.៤៧៩	៦២៤.២៥១	១០២.៦៤៦	៤១៨.៧៩៦	៧៥.៥៩២	៣១០.២២៩
	<u>៤.៧៦៨.៩៩៨</u>	<u>១៩.៤៣៣.៦៦៧</u>	<u>៤.៤៨២.៨៤៩</u>	<u>១៨.៣៥២.៧៨៤</u>	<u>២.២៧៦.៣៤៧</u>	<u>៩.២៨៧.៤៩៦</u>	<u>២.៣៣៣.២៨០</u>	<u>៩.៥៧៥.៧៨១</u>

## កំណត់ផែស្វយ័តភ្នំពេញ

កំណត់សម្គាល់លើរបាយការណ៍ហិរញ្ញវត្ថុសង្ខេបចន្លោះពេល (ត)  
សម្រាប់ដំណាច់ការិយបរិច្ឆេទ ៣ខែ និង ៦ខែ ដែលបានបញ្ចប់ថ្ងៃទី៣០ ខែមិថុនា ឆ្នាំ២០២៤

### ២៥. សំវិធានធនលើការខាតបង់ឱនភាពនៃតម្លៃលើទ្រព្យសកម្មហិរញ្ញវត្ថុ

	សម្រាប់ដំណាច់ការិយបរិច្ឆេទ ៦ខែ ដែលបានបញ្ចប់				សម្រាប់ដំណាច់ការិយបរិច្ឆេទ ៣ខែ ដែលបានបញ្ចប់			
	ថ្ងៃទី៣០ ខែមិថុនា ឆ្នាំ២០២៤		ថ្ងៃទី៣០ ខែមិថុនា ឆ្នាំ២០២៣		ថ្ងៃទី៣០ ខែមិថុនា ឆ្នាំ២០២៤		ថ្ងៃទី៣០ ខែមិថុនា ឆ្នាំ២០២៣	
	ដុល្លារអាមេរិក	ពាន់រៀល (កំណត់សម្គាល់ ៤)	ដុល្លារអាមេរិក	ពាន់រៀល (កំណត់សម្គាល់ ៤)	ដុល្លារអាមេរិក	ពាន់រៀល (កំណត់សម្គាល់ ៤)	ដុល្លារអាមេរិក	ពាន់រៀល (កំណត់សម្គាល់ ៤)
សំវិធានធនលើការខាតបង់ឱនភាពនៃ តម្លៃលើគណនីអតិថិជន និង គណនីត្រូវទទួលផ្សេងៗ (កំណត់សម្គាល់ ៨)	៤៦៦.០៤៧	១.៨៩៩.១៤២	១៤០.៥៦៧	៥៧៥.៤៨១	១៤១.៦២២	៥៧៧.៨១៨	៨៩.១២៧	៣៦៥.៧៧៧
សំវិធានធនលើការខាតបង់ឱនភាពនៃ តម្លៃលើភតិសន្យាត្រូវទទួល (កំណត់សម្គាល់ ៦(ខ(១)))	២៨៤.២៩៦	១.១៥៨.៥០៦	-	-	២៨៤.២៩៦	១.១៥៩.៩២៨	-	-
	<u>៧៥០.៣៤៣</u>	<u>៣.០៥៧.៦៤៨</u>	<u>១៤០.៥៦៧</u>	<u>៥៧៥.៤៨១</u>	<u>៤២៥.៩១៨</u>	<u>១.៧៣៧.៧៤៦</u>	<u>៨៩.១២៧</u>	<u>៣៦៥.៧៧៧</u>

## កំណត់សម្គាល់ផែនការយុទ្ធសាស្ត្រពេញលេញ

កំណត់សម្គាល់លើរបាយការណ៍ហិរញ្ញវត្ថុសង្ខេបចន្លោះពេល (ត)  
សម្រាប់ដំណាច់ការិយបរិច្ឆេទ ៣ខែ និង ៦ខែ ដែលបានបញ្ចប់ថ្ងៃទី៣០ ខែមិថុនា ឆ្នាំ២០២៤

### ២៦. ចំណូលហិរញ្ញប្បទានសុទ្ធ

	សម្រាប់ដំណាច់ការិយបរិច្ឆេទ ៦ខែ ដែលបានបញ្ចប់				សម្រាប់ដំណាច់ការិយបរិច្ឆេទ ៣ខែ ដែលបានបញ្ចប់			
	ថ្ងៃទី៣០ ខែមិថុនា ឆ្នាំ២០២៤		ថ្ងៃទី៣០ ខែមិថុនា ឆ្នាំ២០២៣		ថ្ងៃទី៣០ ខែមិថុនា ឆ្នាំ២០២៤		ថ្ងៃទី៣០ ខែមិថុនា ឆ្នាំ២០២៣	
	ដុល្លារអាមេរិក	ពាន់រៀល (កំណត់សម្គាល់ ៤)	ដុល្លារអាមេរិក	ពាន់រៀល (កំណត់សម្គាល់ ៤)	ដុល្លារអាមេរិក	ពាន់រៀល (កំណត់សម្គាល់ ៤)	ដុល្លារអាមេរិក	ពាន់រៀល (កំណត់សម្គាល់ ៤)
<b>ចំណូលហិរញ្ញប្បទាន</b>								
ចំណូលការប្រាក់មកពី៖								
ការវិនិយោគផ្សេងៗ								
និងសមតុល្យនៅធនាគារ	៥៧០.១៦៣	២.៣២៣.៤១៤	៥៦២.៦៥៩	២.៣០៣.៥២៦	២៧៣.១៦៨	១.១១៤.៥២៥	២៧៥.៨០០	១.១៣១.៨៨៣
ភតិសន្យាត្រូវទទួល	៩២.៣១៤	៣៧៦.១៨០	១៧២.៧២៤	៧០៧.១៣២	៤៦.០៤៥	១៨៧.៨៦៤	៧៧.៥៣៩	៣១៨.២២០
ផ្សេងៗ	២.៤៦២	១០.០៣២	២.៣៩៤	៩.៨០១	៧៤៦	៣.០៤៤	១.១៩៧	៤.៩១៣
<b>ចំណូលហិរញ្ញប្បទាន</b>	<b>៦៦៥.៩៣៩</b>	<b>២.៧០៩.៦២៦</b>	<b>៧៣៧.៧៧៧</b>	<b>៣.០២០.៤៥៩</b>	<b>៣១៩.៩៥៩</b>	<b>១.៣០៥.៤៣៣</b>	<b>៣៥៤.៥៣៦</b>	<b>១.៤៥៥.០១៦</b>

## កំណត់សម្គាល់ផែនការយុទ្ធសាស្ត្រពេញលេញ

កំណត់សម្គាល់លើរបាយការណ៍ហិរញ្ញវត្ថុសង្ខេបចន្លោះពេល (ត)  
សម្រាប់ដំណាច់ការិយបរិច្ឆេទ ៣ខែ និង ៦ខែ ដែលបានបញ្ចប់ថ្ងៃទី៣០ ខែមិថុនា ឆ្នាំ២០២៤

### ២៦. ចំណូលហិរញ្ញប្បទានសុទ្ធ (ត)

	សម្រាប់ដំណាច់ការិយបរិច្ឆេទ ៦ខែ ដែលបានបញ្ចប់				សម្រាប់ដំណាច់ការិយបរិច្ឆេទ ៣ខែ ដែលបានបញ្ចប់			
	ថ្ងៃទី៣០ ខែមិថុនា ឆ្នាំ២០២៤		ថ្ងៃទី៣០ ខែមិថុនា ឆ្នាំ២០២៣		ថ្ងៃទី៣០ ខែមិថុនា ឆ្នាំ២០២៤		ថ្ងៃទី៣០ ខែមិថុនា ឆ្នាំ២០២៣	
	ដុល្លារអាមេរិក	ពាន់រៀល (កំណត់សម្គាល់ ៤)	ដុល្លារអាមេរិក	ពាន់រៀល (កំណត់សម្គាល់ ៤)	ដុល្លារអាមេរិក	ពាន់រៀល (កំណត់សម្គាល់ ៤)	ដុល្លារអាមេរិក	ពាន់រៀល (កំណត់សម្គាល់ ៤)
<b>ចំណាយហិរញ្ញប្បទាន</b>								
ខាតសុទ្ធលើអត្រាប្តូរប្រាក់	២០.៧៦២	៨៤.៦០៥	៦២.៥៤១	២៥៦.០៤៣	(១៤.៧៨១)	(៦០.៣០៦)	-	-
ចំណាយការប្រាក់លើ៖								
បំណុលភតិសន្យា	២៣៨.៧៥៨	៩៧២.៩៣៩	២៣៧.៣៦៧	៩៧១.៧៨០	១១៧.៧៣៣	៤៨០.៣៥១	១១៨.៨០០	៤៨៧.៥៥៥
ប្រាក់កម្ចី	៣១៧.៨១០	១.២៩៥.០៧៦	៣៦៣.៤៨៥	១.៤៨៨.១០៨	១៥៦.៩៧២	៦៤០.៤៥៦	១៨៥.៤៣៤	៧៦១.០២១
សំវិធានធនលើអត្ថប្រយោជន៍								
សោធននិវត្តន៍	១៦.៤៨៦	៦៧.១៨០	៦.៤៥៨	២៨.០៧៧	៨.២៤២	៣៣.៦២៧	៣.៤២៩	១៤.០៧៣
ផ្សេងៗ	៧៤៥	៣.០៣៦	៥៨៦	២.៣៩៩	៣៨១	១.៥៥៤	៥៨៨	២.៤១៣
	៥៧៣.៧៩៩	២.៣៣៨.២៣១	៦០៨.២៩៦	២.៤៩០.៣៦៤	២៨៣.៣២៨	១.១៥៥.៩៧៨	៣០៨.២៥១	១.២៦៥.០៦២
ចំណាយហិរញ្ញប្បទាន	៥៩៤.៥៦១	២.៤២២.៨៣៦	៦៧០.៨៣៧	២.៧៤៦.៤០៧	២៦៨.៥៤៧	១.០៩៥.៦៧២	៣១២.២៥១	១.២៦៥.០៦២
<b>ចំណូលហិរញ្ញប្បទានសុទ្ធ</b>	៧០.៣៧៨	២៨៦.៧៩០	៦៦.៩៤០	២៧៤.០៥២	៥១.៤១២	២០៩.៧៦១	៤៦.២៨៥	១៨៩.៩៥៤

## កំណត់សម្គាល់ផែនការយុទ្ធសាស្ត្រពេញ

កំណត់សម្គាល់លើរបាយការណ៍ហិរញ្ញវត្ថុសង្ខេបចន្លោះពេល (ត)  
សម្រាប់ដំណាច់ការិយបរិច្ឆេទ ៣ខែ និង ៦ខែ ដែលបានបញ្ចប់ថ្ងៃទី៣០ ខែមិថុនា ឆ្នាំ២០២៤

### ២៧. ប្រាក់ចំណេញក្នុងមួយភាគហ៊ុន

	សម្រាប់ដំណាច់ការិយបរិច្ឆេទ ៦ខែ ដែលបានបញ្ចប់				សម្រាប់ដំណាច់ការិយបរិច្ឆេទ ៣ខែ ដែលបានបញ្ចប់			
	ថ្ងៃទី៣០ ខែមិថុនា ឆ្នាំ២០២៤		ថ្ងៃទី៣០ ខែមិថុនា ឆ្នាំ២០២៣		ថ្ងៃទី៣០ ខែមិថុនា ឆ្នាំ២០២៤		ថ្ងៃទី៣០ ខែមិថុនា ឆ្នាំ២០២៣	
	ដុល្លារអាមេរិក	ពាន់រៀល (កំណត់សម្គាល់ ៤)	ដុល្លារអាមេរិក	ពាន់រៀល (កំណត់សម្គាល់ ៤)	ដុល្លារអាមេរិក	ពាន់រៀល (កំណត់សម្គាល់ ៤)	ដុល្លារអាមេរិក	ពាន់រៀល (កំណត់សម្គាល់ ៤)
ប្រាក់ចំណេញសម្រាប់ភាគហ៊ុនិក មធ្យមទម្ងន់នៃភាគហ៊ុនធម្មតាដែល បានបោះផ្សាយ	៤.៣៩២.០១៩	១៧.៨៩៧.៤៧៦	៤.៧០៩.៥៦៥	១៩.២៨០.៩៥៨	២.៨៧២.៤៤៩	១១.៧១៩.៥៩១	២.៧៦១.៦២៨	១១.៣៣៣.៧២២
	<u>២០.៦៨៤.៣៦៥</u>	<u>២០.៦៨៤.៣៦៥</u>	<u>២០.៦៨៤.៣៦៥</u>	<u>២០.៦៨៤.៣៦៥</u>	<u>២០.៦៨៤.៣៦៥</u>	<u>២០.៦៨៤.៣៦៥</u>	<u>២០.៦៨៤.៣៦៥</u>	<u>២០.៦៨៤.៣៦៥</u>
ប្រាក់ចំណេញក្នុងមួយភាគហ៊ុនគោល	០,២១	០,៨៧	០,២៣	០,៩៣	០,១៤	០,៥៧	០,១៣	០,៥៥
ប្រាក់ចំណេញក្នុងមួយភាគហ៊ុន ដែលថយចុះ	<u>០,២១</u>	<u>០,៨៧</u>	<u>០,២៣</u>	<u>០,៩៣</u>	<u>០,១៤</u>	<u>០,៥៧</u>	<u>០,១៣</u>	<u>០,៥៥</u>



# កំណត់សម្គាល់ផែនការយុទ្ធសាស្ត្រ

## កំណត់សម្គាល់លើរបាយការណ៍ហិរញ្ញវត្ថុសង្ខេបចន្លោះពេល (ត)

សម្រាប់ដំណាច់ការិយបរិច្ឆេទ ៣ខែ និង ៦ខែ ដែលបានបញ្ចប់ថ្ងៃទី៣០ ខែមិថុនា ឆ្នាំ២០២៤

### ២៨. ភាគលាភ

នៅថ្ងៃទី២៧ ខែមិថុនា ឆ្នាំ២០២៤ ក្រុមប្រឹក្សាភិបាលរបស់ ក.ស.ភ. បានអនុម័តនៅក្នុងការបែងចែកភាគលាភ សម្រាប់ការិយបរិច្ឆេទថ្ងៃទី៣១ ខែធ្នូ ឆ្នាំ២០២៣ ទៅកាន់ភាគហ៊ុនិកតាមប្រភេទភាគហ៊ុនដូចខាងក្រោម៖

- ភាគហ៊ុនិកប្រភេទ "ក" ទទួលបានភាគលាភសរុបចំនួន ១.៤២៩.៧០៣.០០០ រៀល
- ភាគហ៊ុនិកប្រភេទ "ខ" ទទួលបានភាគលាភសរុបចំនួន ៣.២០០.០០០.០០០ រៀល

ភាគលាភ ត្រូវបានទូទាត់នៅថ្ងៃទី៦ ខែមិថុនា ឆ្នាំ២០២៤ បន្ទាប់ពីការសម្រេចពីមហាសន្និបាតភាគហ៊ុនិក លើកទី៩ នាថ្ងៃទី១០ ខែឧសភា ឆ្នាំ២០២៤។

### ២៩. ប្រតិបត្តិការ និងសមតុល្យជាមួយសម្ព័ន្ធព្យាបាល

#### (ក) អត្តសញ្ញាណរបស់សម្ព័ន្ធព្យាបាល

សម្រាប់គោលបំណងនៃរបាយការណ៍ហិរញ្ញវត្ថុចន្លោះពេលទាំងនេះ ភាគីទាំងឡាយត្រូវបានចាត់ទុកជា សម្ព័ន្ធព្យាបាលរបស់ក្រុមហ៊ុន ប្រសិនបើក្រុមហ៊ុនមានលទ្ធភាពដោយផ្ទាល់ ឬដោយប្រយោលដើម្បីគ្រប់គ្រងលើ ភាគីនោះ ឬមានឥទ្ធិពលជាសារវន្ត ក្នុងការសម្រេចចិត្តផ្នែកហិរញ្ញវត្ថុ និងប្រតិបត្តិការ ឬប្រោសមកវិញ ឬក៏ ក្រុមហ៊ុន និងភាគីទាំងនោះស្ថិតក្រោមការគ្រប់គ្រង ឬនៅក្រោមឥទ្ធិពលជាសារវន្តរួមគ្នា។ សម្ព័ន្ធព្យាបាលអាចជា រូបវន្តបុគ្គល ឬជានីតិបុគ្គលផ្សេងៗទៀត។

ក្រុមហ៊ុនមានទំនាក់ទំនងជាមួយសម្ព័ន្ធព្យាបាល ជាមួយភាគហ៊ុនិក និងអ្នកគ្រប់គ្រងសំខាន់ៗ។

អ្នកគ្រប់គ្រងសំខាន់ៗ ត្រូវបានកំណត់ថាជាបុគ្គលដែលមានសិទ្ធិអំណាច និងការទទួលខុសត្រូវក្នុងការធ្វើ ផែនការ ការដឹកនាំ និងគ្រប់គ្រងសកម្មភាពរបស់ក្រុមហ៊ុនដោយផ្ទាល់ ឬដោយប្រយោល។

អ្នកគ្រប់គ្រងសំខាន់ៗ រួមមាន អភិបាលក្រុមហ៊ុន និងសមាជិកគណៈគ្រប់គ្រងជាន់ខ្ពស់របស់ក្រុមហ៊ុន មួយចំនួន។

អ្នកគ្រប់គ្រងសំខាន់ៗ មានទំនាក់ទំនងប្រតិបត្តិការក្រុមហ៊ុន ក្នុងលក្ខខណ្ឌអាជីវកម្មធម្មតា និងមានលក្ខខណ្ឌ ដូចគ្នា ដោយរាប់បញ្ចូលទាំងការជួលឃ្លាំង ការទិញទំនិញ និងសេវាកម្ម ធានារ៉ាប់រង ចំណាយលើការទាក់ទង និងចំណាយផ្សេងៗ សម្រាប់ប្រតិបត្តិការដែលអាចប្រៀបធៀបបាន ជាមួយបុគ្គលផ្សេងៗទៀត ដែលមានឋានៈ ប្រហាក់ប្រហែល ឬអាចអនុវត្តបានជាមួយនិយោជិតផ្សេងទៀត។ ប្រតិបត្តិការទាំងនេះមិនមានហានិភ័យច្រើន ជាងហានិភ័យធម្មតានៃការទូទាត់សង ឬបង្ហាញនូវលក្ខណៈមិនអំណោយផលផ្សេងទៀតឡើយ។

## កំណត់សម្គាល់ផ្សេងៗទៀត

កំណត់សម្គាល់លើរបាយការណ៍ហិរញ្ញវត្ថុសង្ខេបចន្លោះពេល (ត)  
សម្រាប់ដំណាច់ការិយបរិច្ឆេទ ៣ខែ និង ៦ខែ ដែលបានបញ្ចប់ថ្ងៃទី៣០ ខែមិថុនា ឆ្នាំ២០២៤

### ២៩. ប្រតិបត្តិការ និងសមតុល្យជាមួយសម្ព័ន្ធព្យាបាល (ត)

#### (ខ) ប្រតិបត្តិការសារវន្តជាមួយសម្ព័ន្ធព្យាបាល

សម្រាប់ដំណាច់ការិយបរិច្ឆេទ ៦ខែ ដែលបានបញ្ចប់				សម្រាប់ដំណាច់ការិយបរិច្ឆេទ ៣ខែ ដែលបានបញ្ចប់			
ថ្ងៃទី៣០ ខែមិថុនា ឆ្នាំ២០២៤		ថ្ងៃទី៣០ ខែមិថុនា ឆ្នាំ២០២៣		ថ្ងៃទី៣០ ខែមិថុនា ឆ្នាំ២០២៤		ថ្ងៃទី៣០ ខែមិថុនា ឆ្នាំ២០២៣	
ដុល្លារអាមេរិក	ពាន់រៀល (កំណត់សម្គាល់ ៤)	ដុល្លារអាមេរិក	ពាន់រៀល (កំណត់សម្គាល់ ៤)	ដុល្លារអាមេរិក	ពាន់រៀល (កំណត់សម្គាល់ ៤)	ដុល្លារអាមេរិក	ពាន់រៀល (កំណត់សម្គាល់ ៤)

#### សម្ព័ន្ធព្យាបាល៖

ក្រសួងសេដ្ឋកិច្ច និងហិរញ្ញវត្ថុ

ចំណាយការប្រាក់	397.890	9.285.076	363.485	9.488.908	956.872	640.446	985.434	769.029
----------------	---------	-----------	---------	-----------	---------	---------	---------	---------

ក្រសួងសាធារណៈការ និងដឹកជញ្ជូន

ការបរិច្ចាគ និងសប្បុរសធម៌	26.289	907.085	9.552	43.200	9.668	43.530	3.704	95.209
---------------------------	--------	---------	-------	--------	-------	--------	-------	--------

ចំណាយលើដងយោង	554.917	2.258.279	460.288	9.884.464	303.764	9.238.358	254.735	9.045.432
--------------	---------	-----------	---------	-----------	---------	-----------	---------	-----------

**កំណត់ផែស្វ័យភ័ស្តុតាង**

កំណត់សម្គាល់លើរបាយការណ៍ហិរញ្ញវត្ថុសង្ខេបចន្លោះពេល (ត)  
សម្រាប់ដំណាច់ការិយបរិច្ឆេទ ៣ខែ និង ៦ខែ ដែលបានបញ្ចប់ថ្ងៃទី៣០ ខែមិថុនា ឆ្នាំ២០២៤

**២៩. ប្រតិបត្តិការ និងសមតុល្យជាមួយសម្ព័ន្ធព្យាបាល (ត)**

**(គ) សមតុល្យជាសារវន្តជាមួយសម្ព័ន្ធព្យាបាល**

	ថ្ងៃទី៣០ ខែមិថុនា ឆ្នាំ២០២៤		ថ្ងៃទី៣១ ខែធ្នូ ឆ្នាំ២០២៣	
	ដុល្លារអាមេរិក	ពាន់រៀល	ដុល្លារអាមេរិក	ពាន់រៀល
	(កំណត់សម្គាល់ ៥)		(កំណត់សម្គាល់ ៥)	
<b>សម្ព័ន្ធព្យាបាល៖</b>				
<i>ក្រសួងសេដ្ឋកិច្ច និងហិរញ្ញវត្ថុ</i>				
ប្រាក់កម្ចីពីម្ចាស់ភាគហ៊ុនិក				
(កំណត់សម្គាល់ ១៥)	១៥.៧៥២.៥០២	៦៤.៧៤២.៧៨៤	១៦.៨០០.៨៧៥	៦៨.៦៣១.៥៧៥
<i>ក្រសួងសាធារណៈការ និងដឹកជញ្ជូន</i>				
គណនីត្រូវទូទាត់ទៅសម្ព័ន្ធព្យាបាល				
(កំណត់សម្គាល់ ១៥)	៣០៣.៧៦៤	១.២៤៨.៤៧០	២១៩.៩៧៤	៨៩៨.៥៩៤

## កំណត់សម្គាល់ផ្សេងៗទៀត

កំណត់សម្គាល់លើរបាយការណ៍ហិរញ្ញវត្ថុសង្ខេបចន្លោះពេល (ត)  
សម្រាប់ដំណាច់ការិយបរិច្ឆេទ ៣ខែ និង ៦ខែ ដែលបានបញ្ចប់ថ្ងៃទី៣០ ខែមិថុនា ឆ្នាំ២០២៤

### ២៩. ប្រតិបត្តិការ និងសមតុល្យជាមួយសម្ព័ន្ធព្រទ្ធិ (ត)

#### (ឃ) អត្ថប្រយោជន៍របស់អ្នកគ្រប់គ្រងសំខាន់ៗ

អត្ថប្រយោជន៍របស់អ្នកគ្រប់គ្រងសំខាន់ៗ នៅក្នុងអំឡុងការិយបរិច្ឆេទ មានដូចខាងក្រោម៖

	សម្រាប់ដំណាច់ការិយបរិច្ឆេទ ៦ខែ ដែលបានបញ្ចប់				សម្រាប់ដំណាច់ការិយបរិច្ឆេទ ៣ខែ ដែលបានបញ្ចប់			
	ថ្ងៃទី៣០ ខែមិថុនា ឆ្នាំ២០២៤		ថ្ងៃទី៣០ ខែមិថុនា ឆ្នាំ២០២៣		ថ្ងៃទី៣០ ខែមិថុនា ឆ្នាំ២០២៤		ថ្ងៃទី៣០ ខែមិថុនា ឆ្នាំ២០២៣	
	ដុល្លារអាមេរិក	ពាន់រៀល (កំណត់សម្គាល់ ៤)	ដុល្លារអាមេរិក	ពាន់រៀល (កំណត់សម្គាល់ ៤)	ដុល្លារអាមេរិក	ពាន់រៀល (កំណត់សម្គាល់ ៤)	ដុល្លារអាមេរិក	ពាន់រៀល (កំណត់សម្គាល់ ៤)
អត្ថប្រយោជន៍និយោជិត	៤៥៤.៥៤៧	១.៨៥២.២៧៩	៤៤៨.១៣០	១.៨៣៤.៦៤៤	២៣៧.២២២	៩៦៧.៨៦៦	២២៥.៣០៦	៩២៤.៦៥៦

### ៣០. គោលដៅ និងគោលនយោបាយនៃការគ្រប់គ្រងហានិភ័យហិរញ្ញវត្ថុ

គោលដៅនៃការគ្រប់គ្រងហានិភ័យហិរញ្ញវត្ថុរបស់ ក.ស.ភ. គឺដើម្បីបង្កើនប្រសិទ្ធភាពតម្លៃសម្រាប់ភាគហ៊ុនិក ព្រមទាំងដើម្បីកាត់បន្ថយសក្តានុពលនៃផលប៉ះពាល់មិនល្អ ដែលអាចកើតឡើងដោយសារការប្រែប្រួលនៃទីផ្សារហិរញ្ញវត្ថុ។

ក្រុមប្រឹក្សាភិបាល មានភារៈទទួលខុសត្រូវលើការកំណត់គោលដៅនេះ និងគោលនយោបាយមូលដ្ឋាននៃការគ្រប់គ្រងហានិភ័យហិរញ្ញវត្ថុរបស់ ក.ស.ភ.។ ហេតុដូច្នេះនេះ គណៈគ្រប់គ្រងបានបង្កើតគោលការណ៍លម្អិតដែលមានដូចជា កម្រិតសិទ្ធិអំណាចត្រួតពិនិត្យ ការទទួលខុសត្រូវលើការកំណត់ និងវាស់វែងអត្តសញ្ញាណហានិភ័យ និងកំណត់កម្រិតប៉ះពាល់ដោយអនុលោមតាមគោលដៅ និងគោលនយោបាយមូលដ្ឋានដែលបានអនុម័តដោយក្រុមប្រឹក្សាភិបាល។

# កំណត់សម្គាល់ផែនការសង្ខេប

កំណត់សម្គាល់លើរបាយការណ៍ហិរញ្ញវត្ថុសង្ខេបចន្លោះពេល (ត)  
សម្រាប់ដំណាច់ការិយបរិច្ឆេទ ៣ខែ និង ៦ខែ ដែលបានបញ្ចប់ថ្ងៃទី៣០ ខែមិថុនា ឆ្នាំ២០២៤

## ៣០. គោលដៅ និងគោលនយោបាយនៃការគ្រប់គ្រងហានិភ័យហិរញ្ញវត្ថុ (ត)

### ក. ហានិភ័យឥណទាន

ហានិភ័យឥណទាន គឺជាខាតបង់ផ្នែកហិរញ្ញវត្ថុរបស់ ក.ស.ភ. ដោយដៃគូពាណិជ្ជកម្មមិនបានបំពេញ កាតព្វកិច្ចដូចមានចែងនៅក្នុងកិច្ចសន្យា។ តាមគោលការណ៍របស់ ក.ស.ភ. គឺត្រូវត្រួតពិនិត្យជាប្រចាំទៅលើ ស្ថានភាពហិរញ្ញវត្ថុរបស់សមភាគី ដើម្បីធានាថា ក.ស.ភ. ប្រឈមនឹងហានិភ័យឥណទានតិចបំផុត។

ហានិភ័យឥណទានដែល ក.ស.ភ. ងាយនឹងរងផលប៉ះពាល់ គឺតាមរយៈគណនីត្រូវទទួលពីអតិថិជននិងគណនី ត្រូវទទួលផ្សេងៗ រួមបញ្ចូលទាំងគណនីភតិសន្យាត្រូវទទួល។ អាយុកាលឥណទានរបស់ ក.ស.ភ. មាន រយៈពេល ១ខែ ទៅ ៣ខែ ហើយ ក.ស.ភ. ព្យាយាមធ្វើការគ្រប់គ្រងយ៉ាងយកចិត្តទុកដាក់បំផុតទៅលើគណនី ត្រូវទទួលដែលមិនទាន់ប្រមូលបាន ដើម្បីកាត់បន្ថយហានិភ័យឥណទានឲ្យបានទាបបំផុត។ សមតុល្យដែល ហួសកាលកំណត់ ត្រូវបានត្រួតពិនិត្យឡើងវិញយ៉ាងទៀងទាត់ដោយគណៈគ្រប់គ្រង។

#### គណនីត្រូវទទួលពីអតិថិជននិងគណនីត្រូវទទួលផ្សេងៗ

ក្រុមហ៊ុនប្រើប្រាស់វិធីសាស្ត្រវាស់វែង ECL សំរាប់គណនីត្រូវទទួលជាមួយនិងអត្រាខាតបង់ដោយគណនា តាមវិធីសាស្ត្រ "Roll rate"។

សំវិធានធនលើការខាតបង់ឱនភាពនៃតម្លៃចំនួន ៣.៦២០.៨២៣ ដុល្លារអាមេរិក ត្រូវបានទទួលស្គាល់សម្រាប់ គណនីអតិថិជន និងគណនីត្រូវទទួលផ្សេងៗនាថ្ងៃទី៣០ ខែមិថុនា ឆ្នាំ២០២៤ (ថ្ងៃទី៣១ ខែធ្នូ ឆ្នាំ២០២៣៖ ចំនួន ៣.១៥៤.៧៧៦ ដុល្លារអាមេរិក)។

#### ភតិសន្យាត្រូវទទួល

ក្រុមហ៊ុនវាស់វែង ECL សំរាប់ភតិសន្យាត្រូវទទួលដែលមិនមានភាពលម្អៀង និងជាចំនួនប្រូបាប៊ីលីតេមធ្យម នៃការបាត់បង់ឥណទាន ដែលត្រូវបានកំណត់ដោយការវាយតម្លៃលើលទ្ធផលជាច្រើន ស្ថានភាពបច្ចុប្បន្ន ការព្យាករណ៍ស្ថានភាពសេដ្ឋកិច្ចនាពេលអនាគត តម្លៃនៃពេលវេលា និងព័ត៌មានសមហេតុផលនិងអាច ទុកចិត្តបានអំពីព្រឹត្តិការណ៍កន្លងមករួមបញ្ចូលទាំង ការគណនាការប្រមូលសាច់ប្រាក់ និងកង្វះខាតសាច់ប្រាក់ នៃភតិសន្យាត្រូវទទួល។

សំវិធានធនលើការខាតបង់ឱនភាពនៃតម្លៃចំនួន ២៨៤.២៩៦ ដុល្លារអាមេរិក ត្រូវបានទទួលស្គាល់សម្រាប់ ភតិសន្យាត្រូវទទួលនាថ្ងៃទី៣០ ខែមិថុនា ឆ្នាំ២០២៤ (ថ្ងៃទី៣១ ខែធ្នូ ឆ្នាំ២០២៣៖ មិនមាន)។

# កំណត់សម្គាល់ផែនការយុទ្ធសាស្ត្រពេញលេញ

កំណត់សម្គាល់លើរបាយការណ៍ហិរញ្ញវត្ថុសង្ខេបចន្លោះពេល (ត)

សម្រាប់ដំណាច់ការិយបរិច្ឆេទ ៣ខែ និង ៦ខែ ដែលបានបញ្ចប់ថ្ងៃទី៣០ ខែមិថុនា ឆ្នាំ២០២៤

## ៣០. គោលដៅ និងគោលនយោបាយនៃការគ្រប់គ្រងហានិភ័យហិរញ្ញវត្ថុ (ត)

### ខ. ហានិភ័យសាច់ប្រាក់ងាយស្រួល និងលំហូរទឹកប្រាក់

ហានិភ័យសាច់ប្រាក់ងាយស្រួល និងលំហូរទឹកប្រាក់ កើតឡើងពីការគ្រប់គ្រងរបស់ ក.ស.ភ. ទៅលើដើមទុនបង្វិល។ វាគឺជាហានិភ័យមួយដែល ក.ស.ភ. នឹងជួបប្រទះផលលំបាកក្នុងការបំពេញនូវកាតព្វកិច្ចហិរញ្ញវត្ថុនៅពេលដែលដល់កាលកំណត់ត្រូវសង។

ក.ស.ភ. គ្រប់គ្រងយ៉ាងយកចិត្តទុកដាក់បំផុតទៅលើកាលសារនៃបំណុលចាស់ៗ លំហូរទឹកប្រាក់ពីប្រតិបត្តិការ និងភាពមានស្រាប់នៃមូលនិធិយ៉ាងសកម្ម ដើម្បីធានាបាននូវរាល់តម្រូវការប្រតិបត្តិការវិនិយោគ និងហិរញ្ញប្បទាន។ នៅក្នុងយុទ្ធសាស្ត្រនៃការគ្រប់គ្រងហានិភ័យសាច់ប្រាក់ងាយស្រួល ក.ស.ភ. ធ្វើការរក្សានូវកម្រិតសាច់ប្រាក់ និងសាច់ប្រាក់សមមូលគ្រប់គ្រាន់សម្រាប់គាំទ្រដល់សកម្មភាពប្រតិបត្តិការរបស់ ក.ស.ភ.។

### គ. ហានិភ័យអត្រាការប្រាក់

ហានិភ័យអត្រាការប្រាក់ គឺជាហានិភ័យដែលតម្លៃទីផ្សារ ឬលំហូរទឹកប្រាក់នាពេលអនាគតនៃឧបករណ៍ហិរញ្ញវត្ថុ របស់ ក.ស.ភ. អាចនឹងប្រែប្រួលដោយសារតែបម្រែបម្រួលអត្រាការប្រាក់ទីផ្សារ។

ការប្រឈមរបស់ ក.ស.ភ. ទៅនឹងហានិភ័យអត្រាការប្រាក់គឺទាក់ទងនឹងប្រាក់បញ្ញើនៅធនាគារប្រតិបត្តិការភតិសន្យាប្រាក់កម្ចី។ ក.ស.ភ. គ្រប់គ្រងហានិភ័យអត្រាការប្រាក់របស់ខ្លួន ដោយត្រួតពិនិត្យយ៉ាងយកចិត្តទុកដាក់លើបំណុលទីផ្សារ។ ក.ស.ភ. ពុំបានប្រើប្រាស់នូវឧបករណ៍និស្សន្ទហិរញ្ញវត្ថុ ដើម្បីទប់ស្កាត់ហានិភ័យរបស់ប្រាក់បំណុលដែលត្រូវសងនោះទេ។

## ៣១. បម្រែបម្រួលតាមរដូវកាលនៃប្រតិបត្តិការអាជីវកម្ម

តម្រូវការសេវាពីសេវាកម្មរបស់ ក.ស.ភ. គឺផ្អែកលើបម្រែបម្រួលតាមរដូវកាល ដែលជាលទ្ធផលពីតម្រូវការខ្ពស់ជាចម្បងលើផលិតផលកាត់ដេរស្រូវអង្ករវត្តធាតុដើមវាយនភណ្ឌ និងសម្ភារៈសំណង់។ តាមប្រវត្តិនៃប្រតិបត្តិការអាជីវកម្ម តម្រូវការខ្ពស់បំផុតនៃសេវាកម្មរបស់ក្រុមហ៊ុន គឺស្ថិតនៅក្នុងត្រីមាសទី ៣ នៃការិយបរិច្ឆេទដែលបណ្តាលមកពី កម្រិតខ្ពស់នៃការនាំចេញទៅសហរដ្ឋអាមេរិក និងការនាំចូលពីប្រទេសចិន។

## ៣២. ការវាយតម្លៃហានិភ័យនៃហិរញ្ញវត្ថុ

ប្រតិបត្តិការតាមផ្នែក ត្រូវបានវាយតម្លៃតាមរបៀបដូចគ្នាទៅនឹងរបាយការណ៍ផ្ទៃក្នុងដែលដាក់ជូនដល់អ្នកមានភារៈក្នុងការសម្រេចចិត្តរបស់ ក.ស.ភ.។ សម្រាប់អ្នកដែលទទួលខុសត្រូវសំរាប់បែងចែកធនធាន និងវាយតម្លៃការអនុវត្តនៃប្រតិបត្តិការតាមផ្នែក ត្រូវបានកំណត់ជាគណៈគ្រប់គ្រងស្នូល។ ក.ស.ភ. ធ្វើប្រតិបត្តិការពាណិជ្ជកម្មតែមួយ គឺប្រតិបត្តិការធុរកិច្ចទាក់ទងនឹងអាជីវកម្មកំពង់ផែ។

# កំណត់សម្គាល់ផែនការស្តុកទុន

## កំណត់សម្គាល់លើរបាយការណ៍ហិរញ្ញវត្ថុសង្ខេបចន្លោះពេល (ត)

សម្រាប់ដំណាច់ការិយបរិច្ឆេទ ៣ខែ និង ៦ខែ ដែលបានបញ្ចប់ថ្ងៃទី៣០ ខែមិថុនា ឆ្នាំ២០២៤

### ៣៣. បំណុលយថាហេតុ

ក្រុមហ៊ុនកំពុងមានវិវាទជាមួយ Saab Technologies Bv ("SAAB") ទាក់ទងនឹងវិក្កយបត្រដែលមានទឹកប្រាក់សរុប ចំនួន ១.០៨៤.៤៩៨ ដុល្លារអាមេរិក ទាក់ទងនឹងការផ្តល់សេវាកម្ម ក្រោមកិច្ចសន្យាគាំទ្រ និងថែទាំ (កិច្ចសន្យា លេខ CP២០១២០២២៤) លើប្រព័ន្ធគ្រប់គ្រងប្រតិបត្តិការចំណាត់ (TOS) ចុះថ្ងៃទី២៤ ខែកុម្ភៈ ឆ្នាំ២០១២ និង វិក្កយបត្របន្តបន្ទាប់ដែលទាក់ទងនឹងការគិតថ្លៃប្រចាំឆ្នាំនៃបរិមាណកុងតឺន័រឆ្នាំ និងថ្លៃថែទាំ និងការគាំទ្រ ចាប់ផ្តើមចាប់ពីខែមករា ឆ្នាំ២០២៣។ ក្រុមហ៊ុនបានរកឃើញថា មានភាគពួកកិច្ចអនុវត្តមួយចំនួនដូចបានចែង នៅក្នុងកិច្ចសន្យាដែលនៅមិនទាន់បានបំពេញគ្រប់លក្ខខណ្ឌនៅឡើយ។ ភាពមិនគ្រប់លក្ខខណ្ឌទាំងអស់ នោះ រួមមានភាពមិនដំណើរការនៃប្រព័ន្ធគ្រប់គ្រងទំនិញ ក្នុងការកត់ត្រាសេវា វេ និងរៀបចំទំនិញ ការកត់ត្រា សេវាកម្មកុងតឺន័រគ្រប់គ្រង ការកត់ត្រាសេវាកម្មថ្លឹងទម្ងន់ និងភាពមិនប្រក្រតីផ្សេងៗទៀតលើប្រព័ន្ធ។ លើស ពីនេះ មុខងារនៃប្រព័ន្ធផលិតវិក្កយបត្រលើសេវាកម្មដូចជា ថ្លៃឈ្នួលស្តុកទំនិញ/កុងតឺន័រ និងថ្លៃឈ្នួលវេ និង រៀបចំទំនិញ គឺនៅមានកម្រិតនៅឡើយ។ ជាងនេះទៅទៀត ប្រព័ន្ធ Electronic Data Interchange ("EDI") សម្រាប់ ទំនាក់ទំនងរវាងកំពុងដឹកជញ្ជូន ជាមួយអតិថិជន និងមុខងារការត្រួតពិនិត្យមើលទីលានផ្ទុកកុងតឺន័រ គឺ នៅមិនទាន់បានបំពេញចប់សព្វគ្រប់ទៅតាមប្លង់មេនៅឡើយទេ។

នៅថ្ងៃទី១៤ ខែកក្កដា ឆ្នាំ២០២៣ ក្រុមហ៊ុនបានចាត់តាំងទីប្រឹក្សាផ្នែកច្បាប់ ដើម្បីធ្វើការវាយតម្លៃលើការ ទាមទារសំណងពី SAAB។ បន្ទាប់មកទៀត ក្រុមហ៊ុនបានបដិសេធលើវិក្កយបត្រនានាពី SAAB ដោយយោង តាមហេតុផលដូចបានរៀបរាប់ពីខាងលើ។ នៅថ្ងៃទី១២ ខែកញ្ញា ឆ្នាំ២០២៣ ក្រុមហ៊ុនទទួលបានដំណឹងតាម រយៈ ដីកាកោះហៅ ថាអ្នកទីប្រឹក្សាច្បាប់របស់ SAAB បានដាក់ពាក្យបណ្តឹងនៅតុលាការប្រទេសប៊ែលហ្សិក។ ការបំភ្លឺបម ត្រូវបានធ្វើឡើងនៅថ្ងៃទី១២ ខែធ្នូ ឆ្នាំ២០២៣ នៅតុលាការសហគ្រាសទីក្រុង Antwerp ប្រទេស ប៊ែលហ្សិក។ ដោយផ្អែកតាមដីកាកោះហៅ SAAB ទាមទារសំណងពីក្រុមហ៊ុនជាទឹកប្រាក់ចំនួន ១.២៨១.៦១៣ ដុល្លារអាមេរិក ដោយមិនរាប់បញ្ចូលនូវថ្លៃដីកាកោះហៅ និងកម្រៃតុលាការ។ នៅថ្ងៃទី១៩ ខែធ្នូ ឆ្នាំ២០២៣ ក្រុមហ៊ុន បានទទួលលិខិតមួយទៀតពីតុលាការប្រទេសប៊ែលហ្សិក ដែលតម្រូវឲ្យក្រុមហ៊ុនចូលខ្លួនមកបំភ្លឺ នៅថ្ងៃទី២៥ ខែមិថុនា ឆ្នាំ២០២៤។ នៅថ្ងៃទី ២៨ ខែឧសភា ឆ្នាំ២០២៤ ក្រុមហ៊ុនបានទទួលលិខិតពីតុលាការ ប្រទេសប៊ែលហ្សិក នូវសេចក្តីសម្រេចបង្គាប់ឲ្យក្រុមហ៊ុនទូទាត់សំណងជាទឹកប្រាក់ចំនួន ១.២៨១.៦១៣ ដុល្លារ អាមេរិក រួមទាំងការប្រាក់ក្នុងអត្រា ១២% ក្នុងមួយឆ្នាំ គិតចាប់ពីថ្ងៃទី២ ខែកញ្ញា ឆ្នាំ២០២៣ រហូតដល់ថ្ងៃ ទូទាត់។ តុលាការបានផ្តល់រយៈពេល ៣ខែ ចាប់ពីកាលបរិច្ឆេទនៃលិខិតនេះ ដើម្បីឲ្យក្រុមហ៊ុនដាក់បន្តិចតិច ឬបដិសេធសេចក្តីសម្រេចរបស់តុលាការ។

នាកាលបរិច្ឆេទនៃរបាយការណ៍នេះ ក្រុមហ៊ុនបានច្រានចោលនូវការចោទប្រកាន់មិនពិតនានា ពាក់ព័ន្ធនឹង បណ្តឹងខាងលើមកលើក្រុមហ៊ុន ដែលផ្តួចផ្តើមឡើងដោយ SAAB។ អ្នកគ្រប់គ្រងជឿជាក់ថា ទឹកប្រាក់ដែល បានចេញវិក្កយបត្រមិនសមមូល និងមិនស្តែងចេញពីកម្រិតជាក់ស្តែងដែលអ្នកផ្គត់ផ្គង់បានបំពេញភាគពួកកិច្ច គិតត្រឹមកាលបរិច្ឆេទនៃរបាយការណ៍នេះឡើយ។

# កំណត់ផែស្វយ័តភ្នំពេញ

កំណត់សម្គាល់លើរបាយការណ៍ហិរញ្ញវត្ថុសង្ខេបចន្លោះពេល (ត)

សម្រាប់ដំណាច់ការិយបរិច្ឆេទ ៣ខែ និង ៦ខែ ដែលបានបញ្ចប់ថ្ងៃទី៣០ ខែមិថុនា ឆ្នាំ២០២៤

## ៣៤. ឧបករណ៍ហិរញ្ញវត្ថុ – តម្លៃសមស្រប

ក្រុមហ៊ុនពុំបានធ្វើលាតត្រដាងអំពី ព័ត៌មានតម្លៃសមស្របសម្រាប់ទ្រព្យសកម្មហិរញ្ញវត្ថុ និងបំណុលហិរញ្ញវត្ថុ ព្រោះតម្លៃយោងមានតម្លៃប្រហាក់ប្រហែលយ៉ាងសមហេតុផលទៅនឹងតម្លៃសមស្រប។

## ៣៥. ព្រឹត្តិការណ៍ក្រោយការិយបរិច្ឆេទរបាយការណ៍

បន្ទាប់ពីកាលបរិច្ឆេទរបាយការណ៍ នៅថ្ងៃទី២៩ ខែកក្កដា ឆ្នាំ២០២៤ ក្នុងកិច្ចប្រជុំក្រុមប្រឹក្សាភិបាលរបស់ ក.ស.ភ. ក្រុមប្រឹក្សាភិបាលបានសម្រេចជាគោលការណ៍ ក្នុងការចូលរួមទុនវិនិយោគ ២៥% ទៅក្នុង ហ្វូណានតេដា អ៊ិនឡេន វីរធីវេយ អេន ឡូជីស្ទិក ឯ.ក សម្រាប់គម្រោងព្រែកជីក ហ្វូណានតេដា។ ការវិនិយោគនេះត្រូវបាន អនុម័តដំបូងដោយ ក្រសួងសាធារណៈការ និងដឹកជញ្ជូន ហើយបន្ទាប់មក ទទួលបានការអនុម័តចុងក្រោយពី ក្រសួងសេដ្ឋកិច្ច និងហិរញ្ញវត្ថុ នៅថ្ងៃទី២ ខែសីហា ឆ្នាំ២០២៤។ ពិធីសម្ពោធពើកការដ្ឋានសម្រាប់គម្រោងនេះត្រូវ បានប្រារព្ធឡើងនៅថ្ងៃទី៥ ខែសីហា ឆ្នាំ២០២៤។

គោលបំណងនៃការចូលរួមទុនវិនិយោគរបស់ ក.ស.ភ. គឺដើម្បីចូលរួមវិនិយោគក្នុងក្របខណ្ឌ កំណត់ផ្លូវទឹកទី១ ចម្ងាយ ២១ គីឡូម៉ែត្រ នៃគម្រោងព្រែកជីកហ្វូណានតេដា និងធ្វើប្រតិបត្តិការព្រែកជីកហ្វូណានតេដា ដើម្បីពង្រីក ខ្សែដឹកជញ្ជូនទំនិញពីកំពង់ផែស្វយ័តភ្នំពេញ ទៅកាន់បណ្តាកំពង់ផែសមុទ្រទាំងក្នុងប្រទេស និងអន្តរជាតិ។





**ចំណតផែនការបញ្ចប់ដំណាច់ឆ្នេរមិន UM២**

Sub-Feeder Multipurpose Terminal Tonle Bet-UM2

**ភូមិឆ្នេរមិន យ៉ុងឆ្នេរមិន ស្រុកក្បាលយ៉ុង ខេត្តក្បាលយ៉ុង**

Tonle Bet Village, Tonle Bet Commune, Tboung Khmum District, Tboung Khmum Province

**ចំណតផែនការបញ្ចប់ដំណាច់ UM១**

Sub-Feeder Multipurpose Terminal UM1

**ផ្លូវជាតិលេខ ៦A, ភូមិកណ្តាល យ៉ុងព្រែកអញ្ញាញ ស្រុកមុខកំពូល ខេត្តកណ្តាល**

National Road No. 6A, Kandal Village, Prek Anhchanh Commune, Mok Kampul District, Kandal Province

**ចំណតផែនការបញ្ចប់ដំណាច់ TS៣**

Multipurpose Terminal TS3

**#៦៤៩ ផ្លូវវិថីព្រះសីហនុភ្នំ សង្កាត់ស្រះមក ខណ្ឌដូនពេញ រាជធានីភ្នំពេញ**

#649, Preah Sisowath Street, Sras Chork Commune, Daun Penh District, Phnom Penh

**ចំណតផែនការដំណើរ និងទេសចរ TS១**

Passenger and Tourist Terminal TS1

**ផ្លូវវិថីព្រះសីហនុភ្នំ សង្កាត់វត្តភ្នំពេញ ខណ្ឌដូនពេញ រាជធានីភ្នំពេញ**

Preah Sisowath Street, Wat Phnom Commune, Daun Penh District, Phnom Penh

**ចំណតផែនការបញ្ចប់ដំណាច់ TS១១**

Sub-Feeder Multipurpose Terminal TS11

**ផ្លូវជាតិលេខ៥ ភូមិស្ពានខ្ពស់ សង្កាត់គីឡូម៉ែត្រលេខ៦ ខណ្ឌឫស្សីកែវ រាជធានីភ្នំពេញ**

National Road 5, Spean Khpos Village, Kilometer 6 Commune, Reusseykeo District, Phnom Penh

**ចំណតផែនការកុងតឺន័រ LM១៧ និងទីលានស្តុកទុកកុងតឺន័រ**

Container Terminal LM17 /ICD-LM១៧/ and Inland Container Depot ICD-LM17

**ភូមិកណ្តាលលើ យ៉ុងឆ្នេរមិន ស្រុកភ្នំពេញ ខេត្តកណ្តាល**

Kandal Leu Village, Bantey Dek Commune, Kien Svay District, Kandal Province

**ចំណតផែនការបញ្ចប់ដំណាច់ LM២៦**

Sub-Feeder Multipurpose Terminal LM២៦

**ភូមិកោះរកា យ៉ុងកោះរកា ស្រុកពរម្រះ ខេត្តព្រៃវែង**

Koh Roka Village, Koh Roka Commune, Peam Chor District, Prey Veng Province

**ទំនាក់ទំនង/ Contact**

Email ppapmpwt@online.com.kh

Tel/Fax +855 23 427 802

Website www.ppap.com.kh

Headquarter's Address #649, Preah Sisowath Street, Sras Chork Commune, Daun Penh District, Phnom Penh

